



PODER JUDICIAL
Provincia de Tierra del Fuego,
Antártida e Islas del Atlántico Sur

DIAT
Dirección Interdisciplinaria de Atención Temprana

PROSECRETARÍA DE POLÍTICA INSTITUCIONAL EN ACCESO A JUSTICIA

**DIRECCIÓN INTERDISCIPLINARIA
DE ATENCIÓN TEMPRANA**

**Informe
Estadístico
2021**



Prosecretaria de Política Institucional en Acceso a Justicia

Mediante Acordadas N° 157/2019 y 159/2019, de noviembre de 2019, el Superior Tribunal de Justicia dispuso la creación de la Prosecretaria de Política Institucional en Acceso a justicia, con la firme voluntad de mantener su visión que establece el compromiso y desafío de prestar al ciudadano el “acceso a justicia”, exigiendo el máximo esfuerzo y el trabajo coordinado de jueces y funcionarios a fin de lograr de la política institucional desde las oficinas judiciales eficiencia y eficacia a la altura de los requerimientos sociales.

Esta Prosecretaria, en tal sentido asumió funciones de modo conjunto tomando a su cargo la Dirección Interdisciplinaria de Atención Temprana, la Dirección de Métodos Alternativos de Resolución de Conflictos y los Centros Multipuertas particularmente.

El contexto de Pandemia declarado en comienzos del 2020 y en su continuidad en 2021, exigió incluir sorpresivamente la adecuación y reformulación de todos los diseños en los distintos servicios y elevar la funcionalidad de los mismos para dar respuesta expedita a las demandas antes mencionadas, ahora complejizadas por la realidad impuesta.



Anexo I Acordada Nº 157 /19



Anexo IV Acordada Nº 157/19





Dirección Interdisciplinaria de Atención Temprana

La Dirección Interdisciplinaria de Atención Temprana (DIAT), asume como su misión primordial el fortalecimiento del Acceso a Justicia de los ciudadanos de la Provincia de Tierra del Fuego AIAS, facilitando la generación de espacios que contemplen desde la primera oportunidad, la acción de los servicios interdisciplinarios con el propósito de favorecer y vigorizar el desarrollo de políticas públicas que permitan mejorar dicha accesibilidad, optimizando los mecanismos de respuesta para generar y establecer redes integrales de atención a la comunidad.

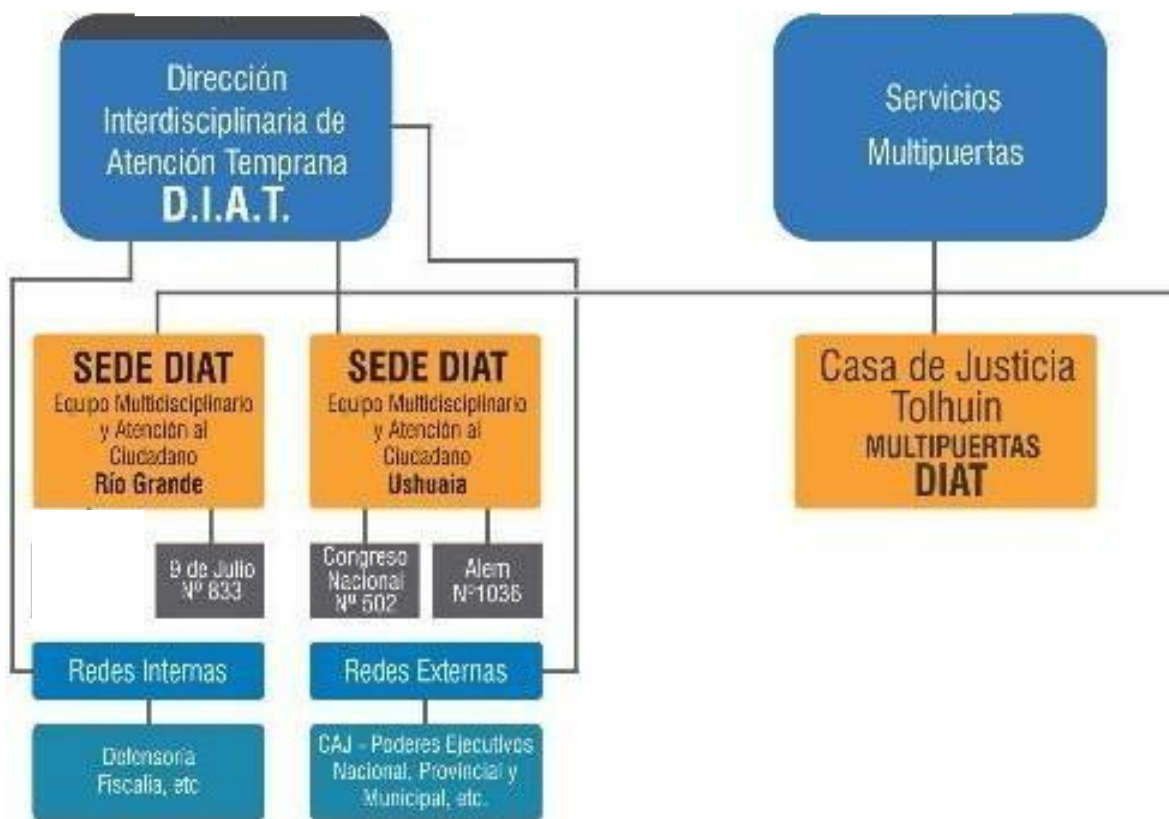



Muestreo Estadístico Provincial

SERVICIO DE ATENCIÓN AL CIUDADANO	TOTAL 2020	1er TRIMESTRE 2021	1er SEMESTRE 2021	A SEPTIEMBRE 2021
Ushuaia	4679	2040	5643	7077
Tolhuin	859	869	1431	2805
Rio Grande	8645	3683	8119	10283
TOTAL PROVINCIAL	14183	6592	15193	20165

SERVICIO DIAT	TOTAL 2020	1ER TRIMESTRE 2021	1ER SEMESTRE 2021	A SEPTIEMBRE 2021
Ushuaia	928	253	541	957
Tolhuin	1137	168	402	597
Rio Grande	2199	659	1398	2322
TOTAL PROVINCIAL	4264	1080	2341	3876

SEGÚN MOTIVO DE CONSULTA: VIOLENCIA	TOTAL 2020	1er TRIMESTRE 2021	1er SEMESTRE 2021	A SEPTIEMBRE 2021
Ushuaia	19	42	101	174
Tolhuin	13	33	62	95
Rio Grande	98	155	390	625
TOTAL PROVINCIAL	130	230	553	894

MEDIACIÓN	TOTAL 2020	1er TRIMESTRE 2021	1er SEMESTRE 2021	TOTAL 2021
Distrito Sur	633	206	466	1039
Distrito Norte	783	283	660	1216
TOTAL PROVINCIAL	1416	489	1126	2255

MEDIACIÓN: CON PRESENCIA DE VIOLENCIA	TOTAL 2020	1er TRIMESTRE 2021	1er SEMESTRE 2021	TOTAL 2021
Distrito Sur	103	33	79	129
Distrito Norte	210	88	152	315
TOTAL PROVINCIAL	313	121	231	444

Muestreo Estadístico Provincial DIAT

Los gráficos que se expondrán a continuación, corresponden al muestreo estadístico provincial DIAT en el periodo de enero a septiembre del año 2021.

Totalidad de **usuarios** atendidos de enero a septiembre 2021: Personas e Instituciones

CANTIDAD DE USUARIOS 2021			
SERVICIO	INSTITUCIONES	PERSONAS	TOTAL POR SERVICIO
USHUAIA	194	763	957
TOLHUIN	25	572	597
RIO GRANDE	396	1926	2322
TOTAL PROVINCIAL	615	3261	3876

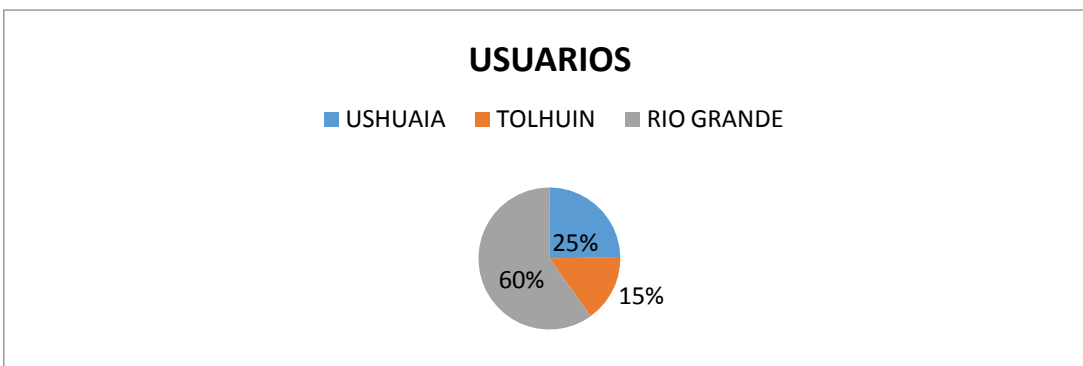

Comparativo **usuarios** atendidos de enero a diciembre de 2020:

CANTIDAD DE USUARIOS 2020			
SERVICIO	INSTITUCIONES	PERSONAS	TOTAL POR SERVICIO
USHUAIA	101	856	957
TOLHUIN	39	1176	1215
RIO GRANDE	224	2074	2298
TOTAL PROVINCIAL	364	4106	4470

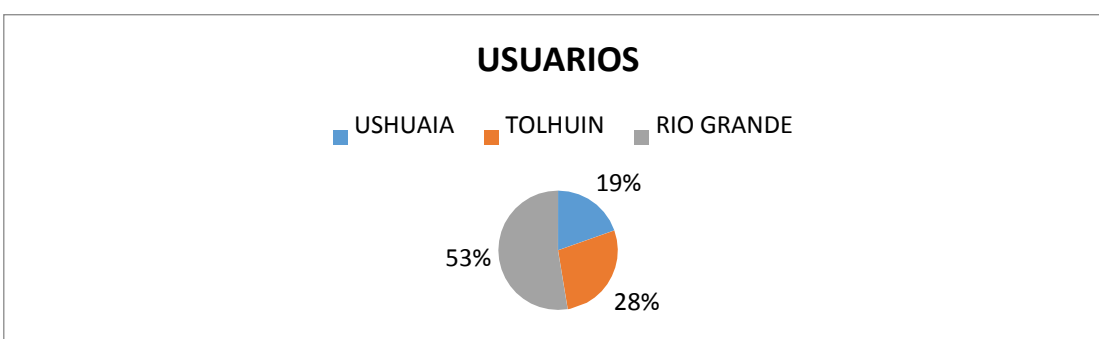

Totalidad de **género** de personas atendidas de enero a septiembre 2021:

GÉNERO			
SERVICIO	FEMENINO	MASCULINO	OTROS
USHUAIA	546	217	0
TOLHUIN	389	183	0
RIO GRANDE	1295	631	0
TOTAL PROVINCIAL	2230	1031	0

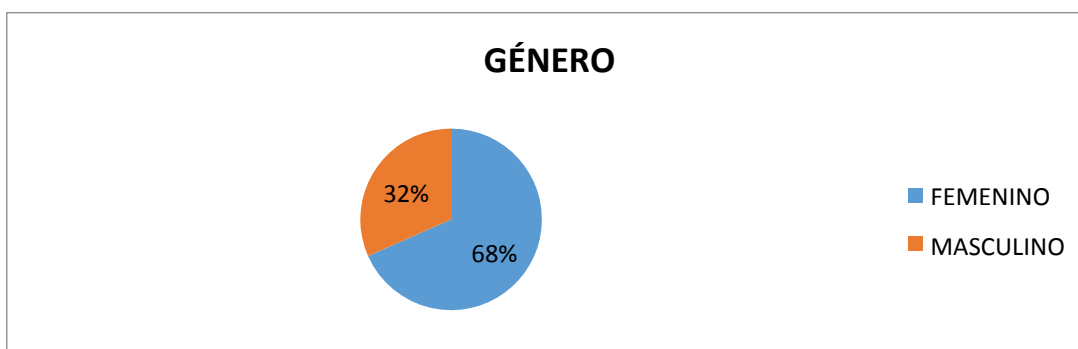

Comparativo **género** de personas atendidas de enero a diciembre de 2020:

GÉNERO			
SERVICIO	FEMENINO	MASCULINO	OTROS
USHUAIA	632	224	0
TOLHUIN	821	354	0
RIO GRANDE	1359	715	0
TOTAL PROVINCIAL	2812	1293	0

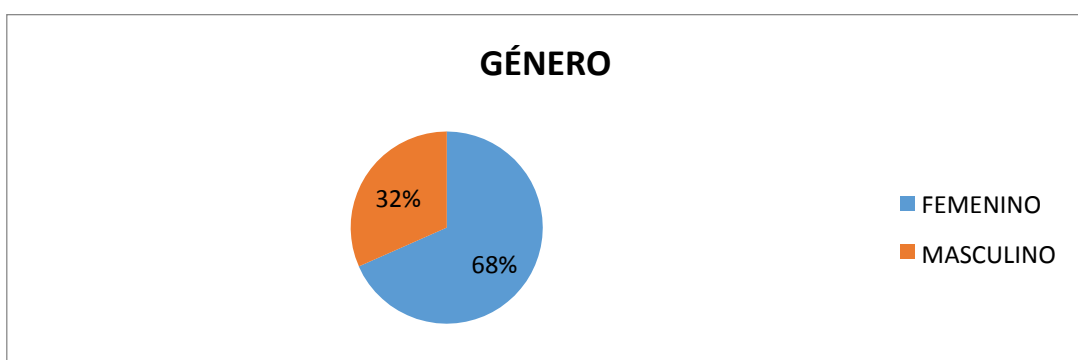

Totalidad de **motivos** de consulta atendidos de enero a septiembre 2021:

MOTIVOS DE CONSULTA	
CONFLICTO FAMILIAR	1577
CONFLICTO VECINAL	35
CONFLICTO HABITACIONAL	147
CONFLICTO LABORAL	54
SITUACIONES DE VIOLENCIA	894
OTROS	951

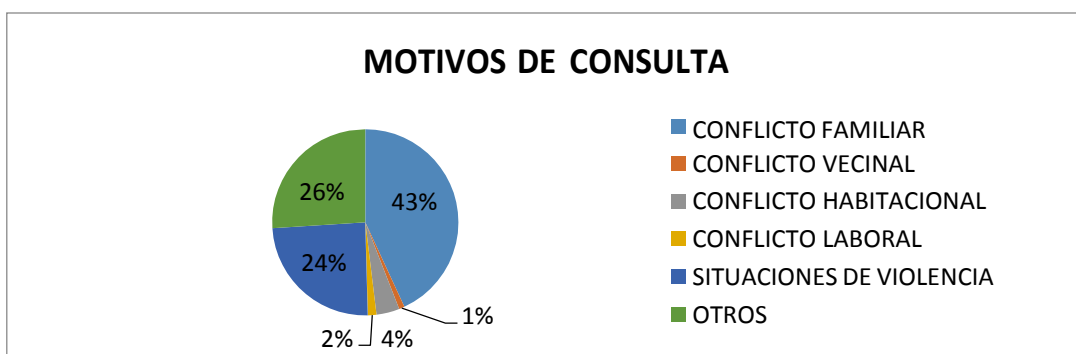

Comparativo **motivos** de consulta atendidos enero a diciembre de 2020:

MOTIVOS DE CONSULTA	
CONFLICTO FAMILIAR	2448
CONFLICTO VECINAL	45
CONFLICTO HABITACIONAL	76
CONFLICTO LABORAL	106
SITUACIONES DE VIOLENCIA	665
OTROS	865

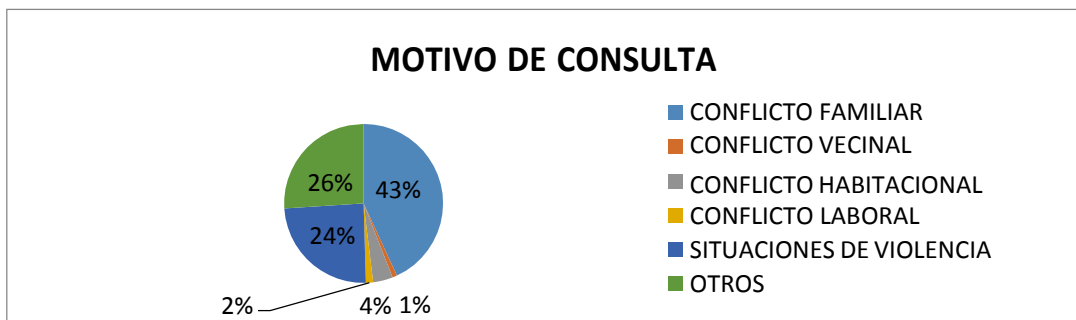



Totalidad de **temas** de consulta atendidos de enero a septiembre 2021:

TEMAS DE CONSULTA	
FAMILIA	1697
SALUD MENTAL	207
ADICCIONES	51
DISCAPACIDAD	113
PROTECCION A LAS VICTIMAS	156
SALUD	78
VIOLENCIA	1015
INFANCIA/ADOLESCENCIA	513
ADULTOS MAYORES	76
GENERO	149
LABORAL	56
COMUNIDAD	285
EDUCACION	3
OTROS	615

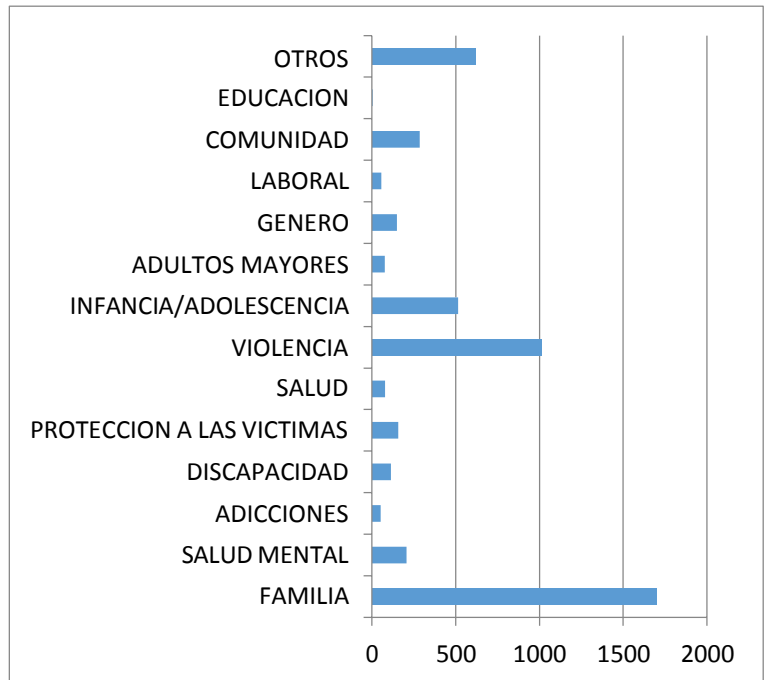

Comparativo de **temas** de consulta atendidos de enero a diciembre 2020:

TEMAS DE CONSULTA	
FAMILIA	2489
SALUD MENTAL	129
ADICCIONES	16
DISCAPACIDAD	59
PROTECCION A LAS VICTIMAS	143
SALUD	76
VIOLENCIA	838
INFANCIA/ADOLESCENCIA	831
ADULTOS MAYORES	70
GENERO	199
LABORAL	135
COMUNIDAD	183
EDUCACION	5
OTROS	643

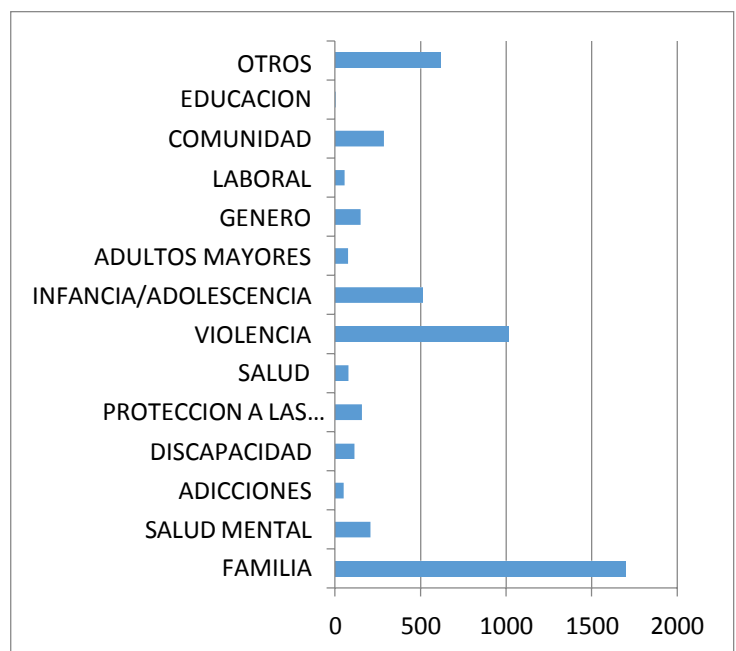

Totalidad de **ocupación** de personas atendidas de enero a septiembre 2021:

OCUPACIÓN	
ADM. PUBLICA	286
ENTE PRIVADO	473
AUTONOMO	210
DESOCUPADO	794
OTROS	1054
JUBILADO	126

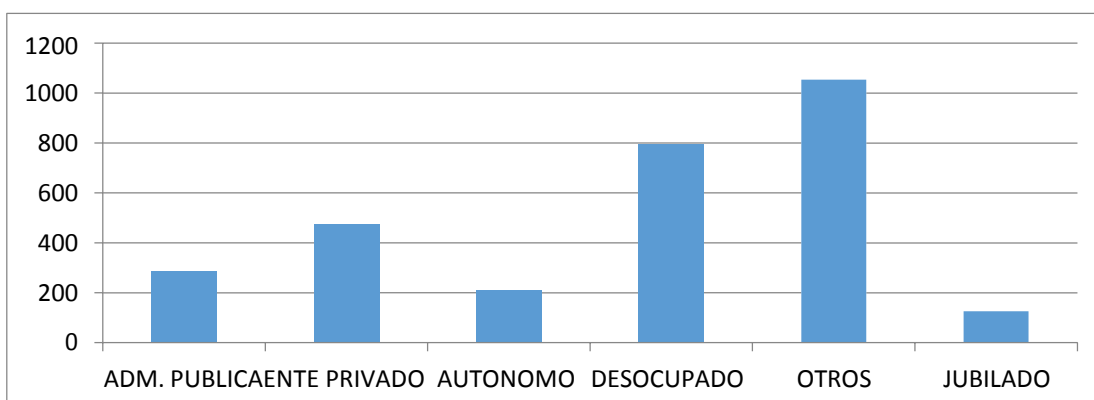

Comparativo de **ocupación** de personas atendidas de enero a diciembre 2020:

OCUPACIÓN	
ADM. PUBLICA	245
ENTE PRIVADO	563
AUTONOMO	375
DESOCUPADO	1144
OTROS	1081
JUBILADO	177

