

# **Conciliación Laboral**

ESTADÍSTICAS Y CUADROS  
COMPARATIVOS

**Informe de Resultados**

**Período FEBRERO 2014**

**Dirección del Servicio de Conciliación Laboral**

**Obligatoria**

Ministerio de Trabajo, Empleo y Seguridad Social

República Argentina

## **Dirección del Servicio de Conciliación Laboral Obligatoria** **(SECLO)**

El SECLO fue creado por la Ley N° 24.635, de Instancia Obligatoria de Conciliación Laboral y los Decretos Reglamentarios N° 1169/96 y N° 1347/99, en el ámbito del Ministerio de Trabajo, Empleo y Seguridad Social. Sus funciones fueron, luego, complementadas por la Resolución MTSS N° 560/97. Estructuralmente, fue transformado en Dirección por la Resolución MTEySS N° 321/2002.

### **Misión**

La misión de la Dirección del SECLO es brindar a los trabajadores y empleadores, con diferendos provenientes de conflictos laborales individuales o pluriindividuales, un ámbito propicio que facilite la negociación de sus intereses con el propósito de arribar a acuerdos consensuados, sujetos a homologación.

### **Objetivos**

1. Dirimir los conflictos individuales o pluriindividuales de derecho que correspondan a la competencia de la Justicia Nacional del Trabajo.
2. Dictaminar sobre la procedencia de la homologación o el rechazo de los acuerdos conciliatorios mediante resoluciones fundadas. Formular observaciones, de resultar necesario, con el fin de que se intente arribar a un nuevo acuerdo que subsane las deficiencias advertidas en el primero.
3. Homologar los acuerdos conciliatorios arribados por las partes, cuando impliquen una justa composición de sus derechos e intereses, de conformidad con lo normado por el artículo 15 de la Ley de Contrato de Trabajo.

#### **CONCILIACIÓN LABORAL: Estadísticas y Cuadros Comparativos**

Es una publicación mensual de la Dirección del SECLO – Ministerio de Trabajo, Empleo y Seguridad Social

**-Director:** Dr. Fabián Darío Nesis

**-Relevamiento**

**Estadístico:** Natalia Strize

# RECLAMOS

Instancia de Conciliación Laboral Obligatoria  
(I.C.L.O)

*Trámites pertenecientes a la Instancia de  
Conciliación Laboral Obligatoria*

## RECLAMOS (I.C.L.O.)

### I. TRÁMITES INGRESADOS – FEBRERO 2014

Son los trámites recepcionados y sorteados en la mesa de entrada de la Dirección SECCLO, durante el período referido.

<b>Cantidad de Expedientes Ingresados</b>	<b>8.961</b>
<b>Cantidad de Trabajadores</b>	<b>9.277</b>
<b>Promedio de Trabajadores por Expediente</b>	<b>1,04</b>
<b>Promedio diario de Expedientes</b>	<b>448,05</b>
<b>Promedio diario de trabajadores reclamantes</b>	<b>463,85</b>

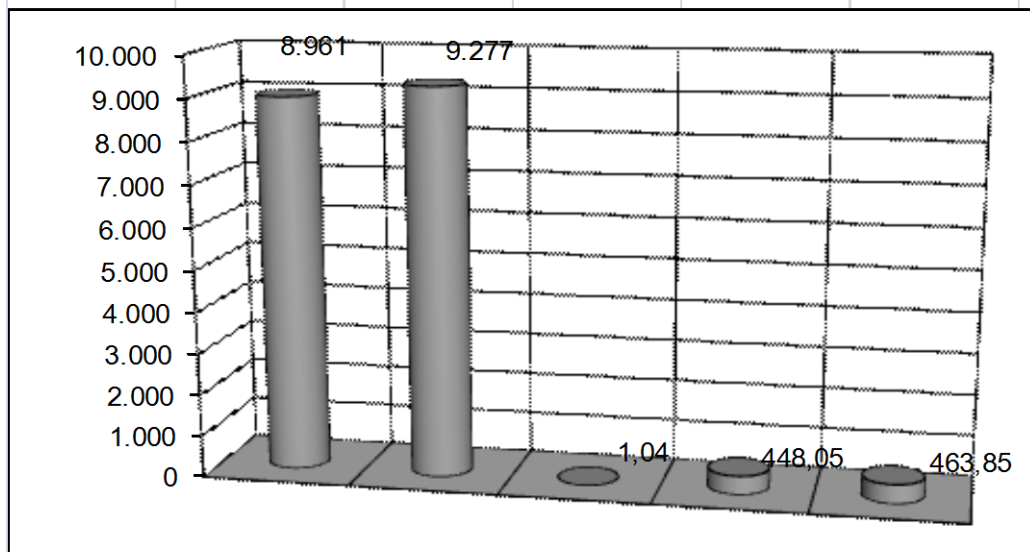

## II. DESAGREGACION DIARIA DE EXPEDIENTES INGRESADOS

FECHA	CANT. TRAB.	CANT. EXP.
03-feb-14	324	310
04-feb-14	474	460
05-feb-14	505	487
06-feb-14	469	446
07-feb-14	389	376
10-feb-14	470	458
11-feb-14	453	436
12-feb-14	446	436
13-feb-14	465	451
14-feb-14	480	471
17-feb-14	466	456
18-feb-14	488	472
19-feb-14	491	473
20-feb-14	477	462
21-feb-14	481	462
24-feb-14	459	444
25-feb-14	467	456
26-feb-14	479	460
27-feb-14	495	462
28-feb-14	499	483
<b>TOTALES</b>	<b>9277</b>	<b>8961</b>

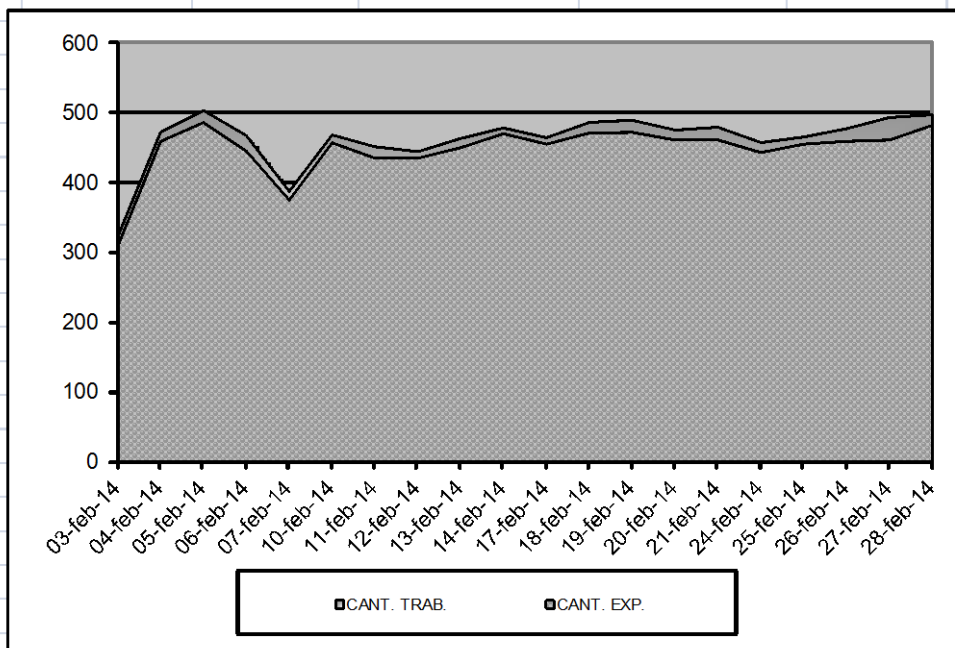

### III. EXPEDIENTES RESUELTOS – FEBRERO 2014

Expedientes ingresados al Departamento de Asuntos Legales para dictaminar y en los cuales recayó la disposición respectiva por parte de la Dirección.

#### *Expedientes dictaminados*

	Total	Porcentajes
<b>Expediente Homologados</b>	<b>1.306</b>	<b>11%</b>
<b>Expedientes No homologados</b>	<b>12</b>	<b>0,1%</b>
<b>Expedientes Sin Acuerdo</b>	<b>10.232</b>	<b>89%</b>
<b>Expedientes Ingresados</b>	<b>11.550</b>	<b>100%</b>

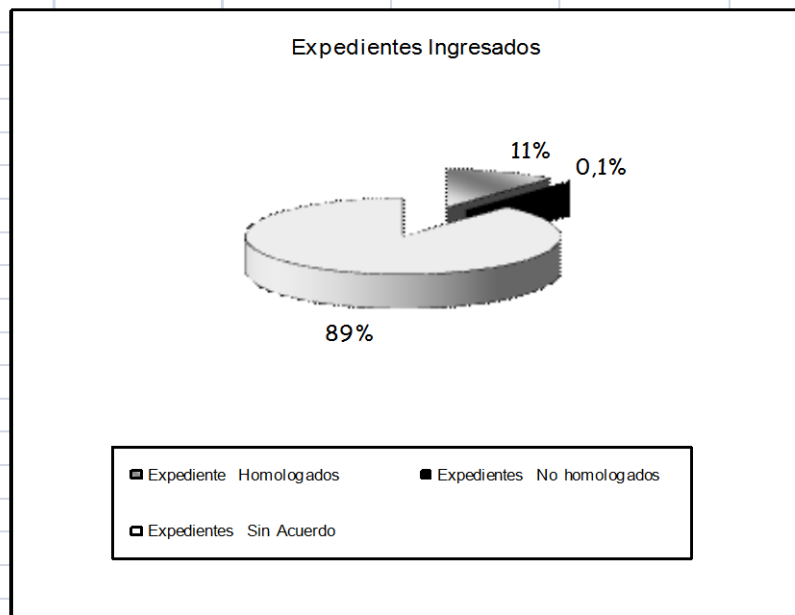
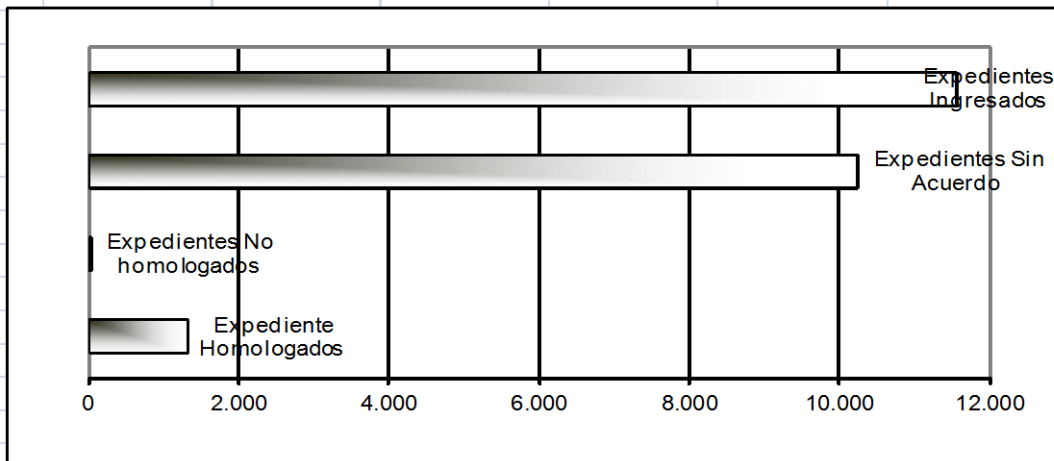

#### IV. RECLAMOS DISCRIMINADOS POR OBJETO

<i>Descripcion</i>	<i>Porcentajes</i>
<i>Despido(art. 245)</i>	<i>39%</i>
<i>Accidentes</i>	<i>45%</i>
<i>Reclamo Salarial</i>	<i>10%</i>
<i>Otros</i>	<i>6%</i>

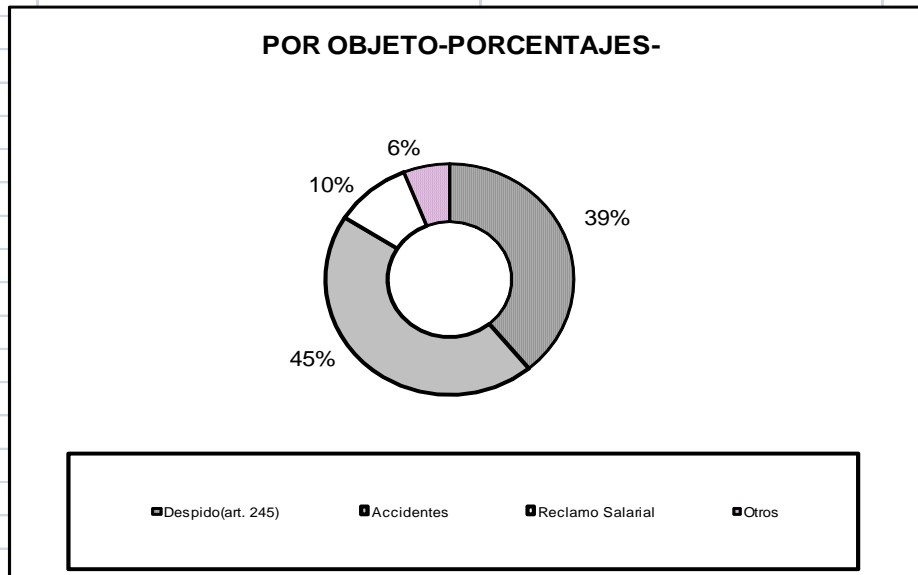

## V. TRAMITES SIN ACUERDO

<i>Total de Expedientes Sin Acuerdo</i>	10.232
<i>Cierre Directo</i>	10.182
<i>Cierre por Incomparecencia</i>	50
<i>Cierre por Inactividad</i>	0

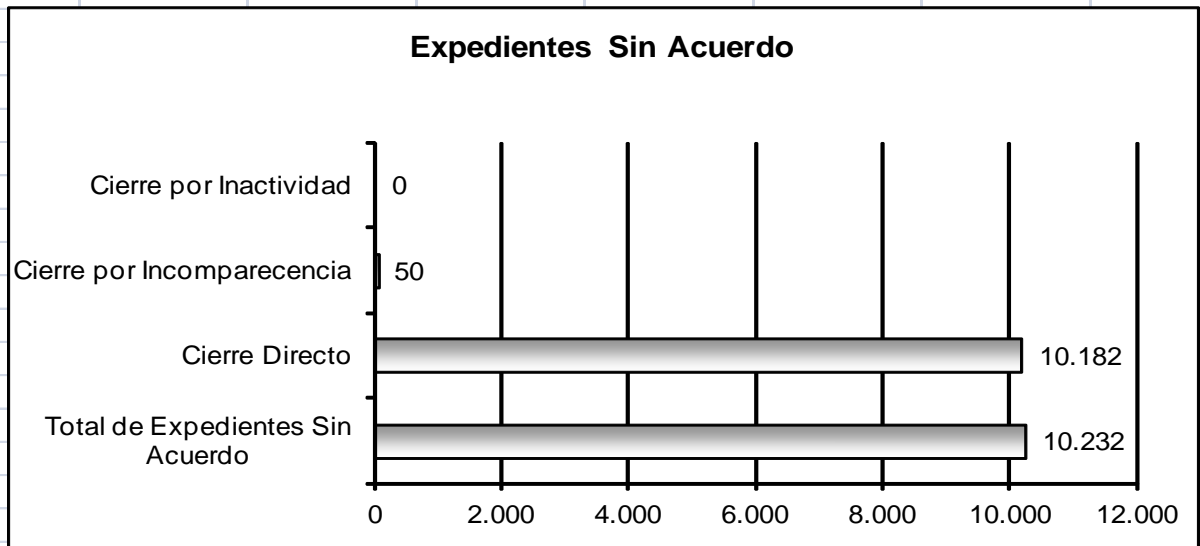



## VI. EFFECTIVIDAD

Es la resultante obtenida sobre una base de 11.550 Expedientes efectivamente resueltos en **FEBRERO DE 2014**.

	<b>Cantidad</b>	<b>Porcentajes</b>
<i>Homologados</i>	<b>1.306</b>	<b>11%</b>
<i>No Homologados</i>	<b>12</b>	<b>0,1%</b>
<i>Cierre Directo</i>	<b>10.182</b>	<b>88%</b>
<i>Cierre p/ incomp.</i>	<b>50</b>	<b>0%</b>
<i>Total</i>	<b>11.550</b>	<b>100%</b>

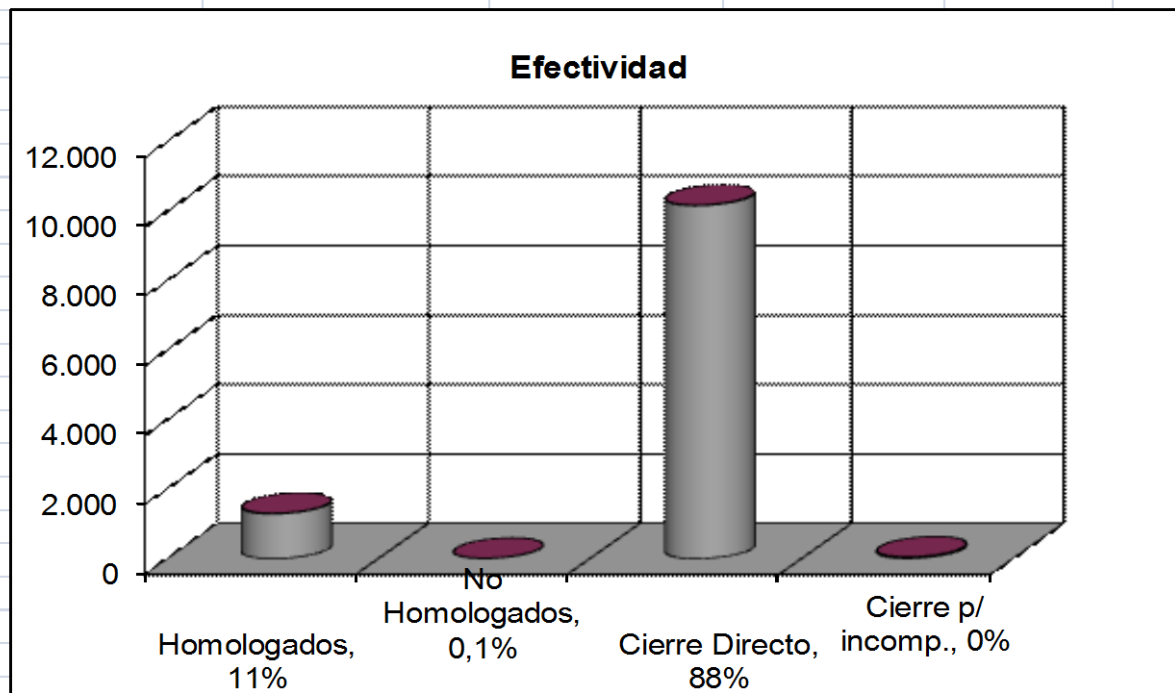

## VII. EXPEDIENTES OBSERVADOS

Son los expedientes en los que el acuerdo presenta alguna anomalía de tipo formal y/o jurídico, que impide emitir opinión.

- **Total del mes de “FEBRERO DE 2014”: 128 Expedientes**

## VIII. RESULTADOS ACUMULADOS – TRÁMITES DE CONCILIACIÓN LABORAL OBLIGATORIA

a) Cantidad de expedientes ingresados y de trabajadores reclamantes

	<i>Expedientes</i>	<i>Trabajadores/Reclamantes</i>	<i>Promedio</i>
1997 (1)	12.155	13.451	1,11
1998	35.007	39.456	1,13
1999	38.145	42.732	1,12
2000	43.351	48.720	1,12
2001	50.794	57.219	1,13
2002	52.284	59.600	1,14
2003	40.821	45.508	1,11
2004	48.921	55.632	1,14
2005	58.753	64.617	1,10
2006	69.784	75.402	1,08
2007	80.638	86.855	1,08
2008	98.334	105.421	1,07
2009	103.549	108.982	1,05
2010	98.286	104.574	1,06
2011	112.645	118.973	1,06
2012	118.960	124.934	1,05
2013	124.858	9.378	0,08
<b>TOTAL</b>	<b>1.187.285</b>	<b>1.161.454</b>	<b>0,98</b>
ene-14	5.301	5.555	1,05
feb-14	8.961	9.277	1,04
<b>TOTAL-14</b>	<b>14.262</b>	<b>14.832</b>	<b>1,04</b>
<b>TOTAL (2)</b>	<b>1.201.547</b>	<b>1.176.286</b>	<b>0,98</b>

### Referencias:

- (1) Fecha de inicio del Servicio de Conciliación Laboral Obligatoria: 1 de septiembre de 1997.  
(2) El total General es el resultado de la suma de los totales anuales y los totales mensuales

### b) Resultados de los procesos conciliatorios

	Expedientes a Dictaminar	Con Acuerdo		Sin Acuerdo	Observados
		Homologados	No Homologados		
Total-97 (1)	11.481	4.850	3	5.719	867
Total-98	35.133	11.313	7	20.575	3.222
Total-99	39.224	11.185	45	24.501	3.485
Total-00	42.648	15.279	52	24.478	2.797
Total-01	43.689	13.843	2	27.427	2.339
Total-02	61.366	18.626	24	40.998	1.626
Total-03	46.175	15.845	2	28.738	1.516
Total-04	55.215	20.243	2	33.426	3.131
Total-05	58.498	23.022	0	34.676	3.776
Total-06	68.792	29.384	0	39.408	4.953
Total-07	76.292	30.657	0	45.635	4.670
Total-08	92.975	36.921	42	56.051	3.649
Total-09	100.977	36.177	327	64.473	1.514
Total-10	96.021	33.665	230	62.126	2.273
Total-11	98.782	33.292	7	65.221	2.498
Total-12	68.046	28.291	254	39.502	2.575
Total-13	133.809	33.716	296	99.797	3.206
<b>TOTAL</b>	<b>995.314</b>	<b>362.593</b>	<b>997</b>	<b>612.954</b>	<b>44.891</b>
ene-14	8.626	1.308	18	7.300	88
feb-14	11.550	1.306	12	10.232	128
<b>TOTAL-14</b>	<b>20.176</b>	<b>2.614</b>	<b>30</b>	<b>17.532</b>	<b>216</b>

<b>TOTAL (2)</b>	<b>1.015.490</b>	<b>365.207</b>	<b>1.027</b>	<b>630.486</b>	<b>45.107</b>
------------------	------------------	----------------	--------------	----------------	---------------

Referencias:

- (1) Fecha de inicio del Servicio de Conciliación Laboral Obligatoria: 1 de septiembre de 1997.
- (2) El Total General es el resultado de la suma de los totales anuales y los totales mensuales

#### IX. SECOSE

<i>Expedientes Ingresados</i>	541
<i>Expedientes Homologados</i>	279
<i>No Homologados</i>	0
<i>Sin Acuerdos</i>	0
<i>En Tramite</i>	262

# ACUERDOS ESPONTÁNEOS

Trámites de presentación espontánea y  
voluntaria de las partes

## ACUERDOS ESPONTANEOS

### I. TRÁMITES INGRESADOS – FEBRERO 2014-

<i>Cantidad de Expedientes Iniciados</i>	<b>1.439</b>
<i>Cantidad de Trabajadores</i>	<b>1.827</b>
<i>Promedio de Trabajadores por Expediente</i>	<b>1,27</b>

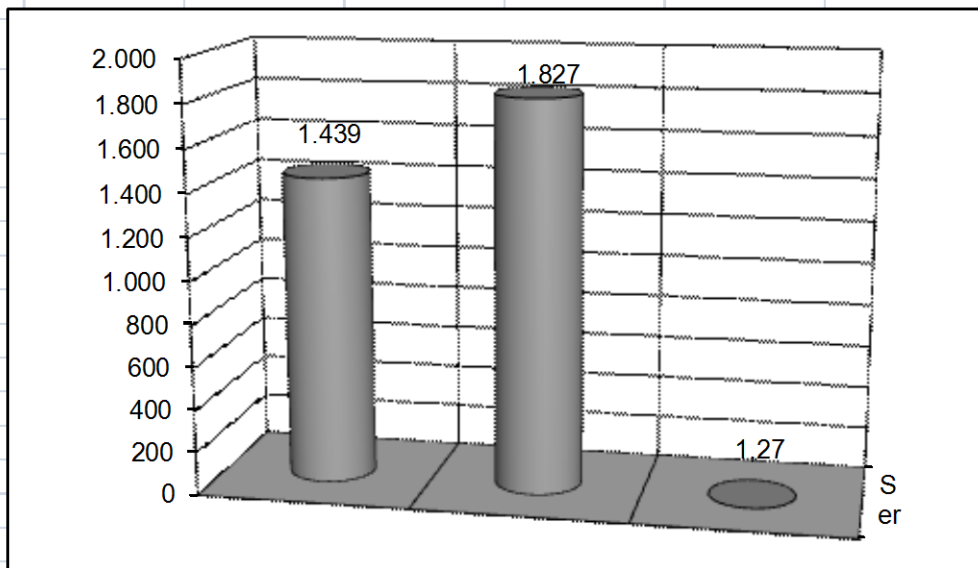

## II. DESAGREGACION DIARIA DE EXPEDIENTES INGRESADOS

FECHA	CANT. TRAB.	CANT. EXP.
03-feb-14	53	51
04-feb-14	95	79
05-feb-14	83	80
06-feb-14	213	112
07-feb-14	90	72
10-feb-14	80	73
11-feb-14	53	49
12-feb-14	92	83
13-feb-14	235	84
14-feb-14	64	61
17-feb-14	64	57
18-feb-14	79	69
19-feb-14	83	76
20-feb-14	75	72
21-feb-14	74	71
24-feb-14	45	43
25-feb-14	72	70
26-feb-14	85	75
27-feb-14	100	78
28-feb-14	92	84
<b>TOTALES</b>	<b>1827</b>	<b>1439</b>

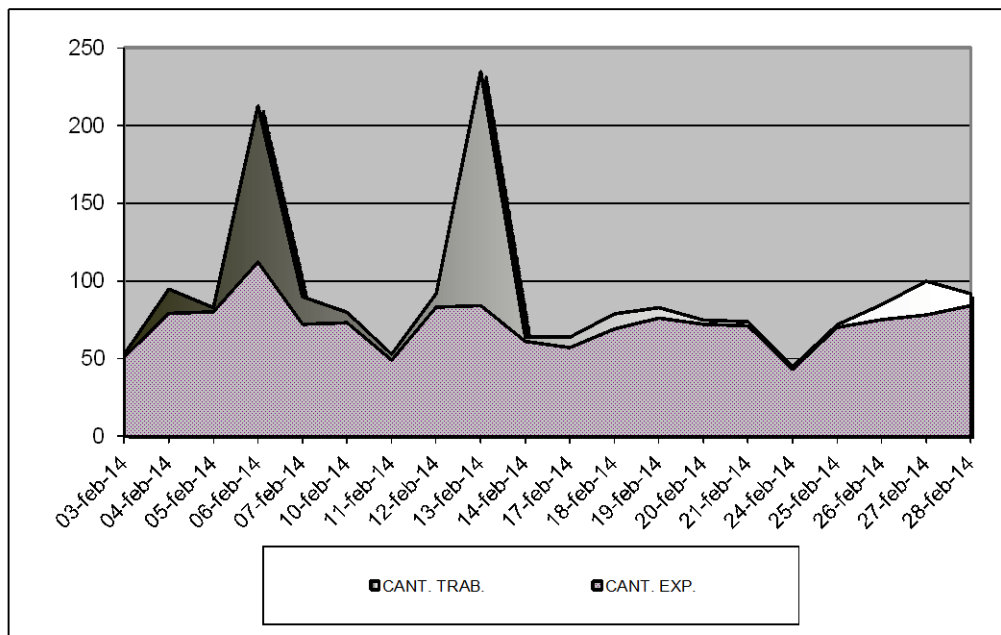

### III. RESULTADOS- FEBRERO 2014-

#### ACUERDOS DICTAMINADOS

	Total	Porcentajes
<i>Expediente Homologados</i>	882	67%
<i>Expedientes Registrados</i>	439	33%
<i>Expedientes No Homologados</i>	0	0%
<i>Expedientes Archivados</i>	0	0%
<i>Expedientes Ingresados</i>	1.321	100%

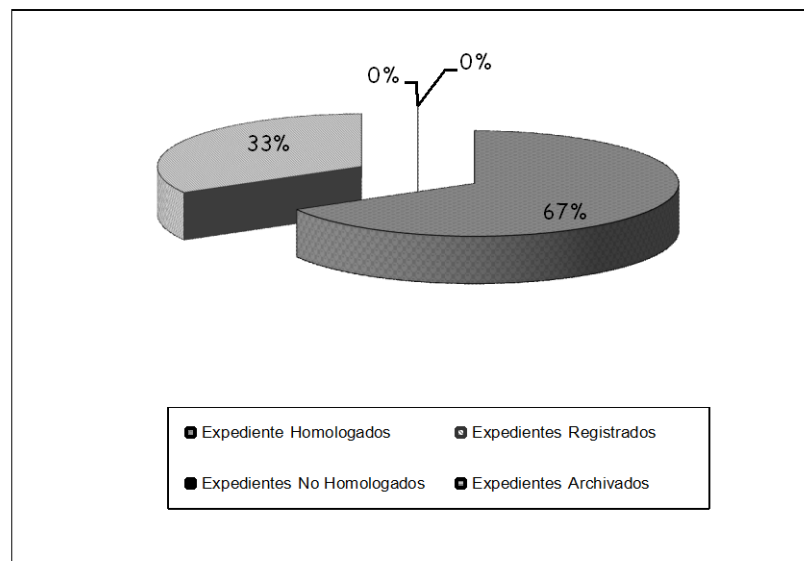
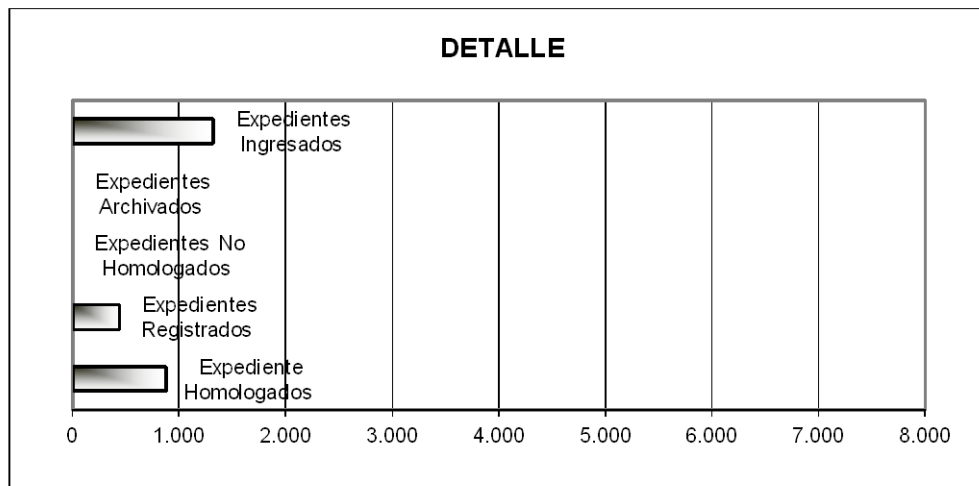

#### IV. IMPORTE ACREDITADOS POR ARANCELES

a) Importe totalizado diariamente.

<i>Fecha</i>	<i>Importe</i>
03-feb-14	21200
04-feb-14	38000
05-feb-14	33200
06-feb-14	85200
07-feb-14	36000
10-feb-14	32000
11-feb-14	21200
12-feb-14	36800
13-feb-14	94000
14-feb-14	25600
17-feb-14	25600
18-feb-14	31600
19-feb-14	33200
20-feb-14	30000
21-feb-14	29600
24-feb-14	18000
25-feb-14	28800
26-feb-14	34000
27-feb-14	40000
28-feb-14	36800
<b>TOTAL</b>	<b>730800</b>

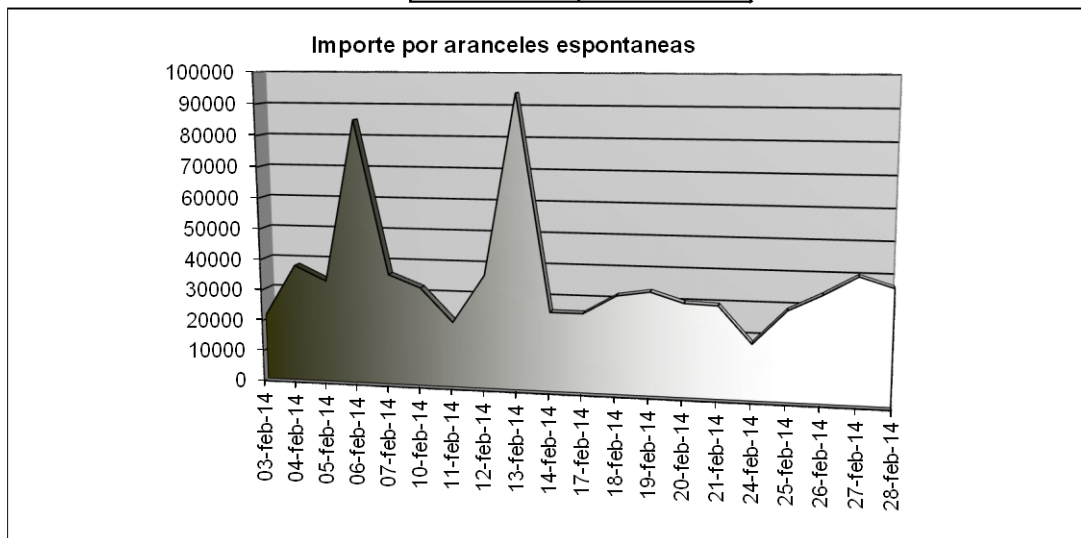

(\*) a partir del 21-02-2013 el Importe por acuerdo Espontaneo vario de \$ 150 a \$ 400 p/cada trabajador que ratifique un Acuerdo Espontaneo, por lo cual podría existir un desfasaje entre la fecha de depósito de la nota de crédito y la respectiva acreditación sobre el Inicio del Tramite Conciliatorio.



b) Importe acumulado (anualmente/mensualmente)

AÑO	IMPORTE TOTALIZADO ANUALMENTE
1997	347.160,00
1998	1.345.830,00
1999	1.480.780,00
2000	1.992.930,00
2001	2.984.670,00
2002	2.214.400,00
2003	1.007.470,00
2004	923.960,00
2005	1.221.420,00
2006	1.736.750,00
2007	2.388.280,00
2008	2.637.510,00
2009	2.075.920,00
2010	2.104.440,00
2011	4.309.360,00
2012	3.307.950,00
2013	6.194.900,00
<b>TOTAL-14</b>	
Enero-14	571.600,00
Febrero-14	730.800,00
<b>1.302.400,00</b>	

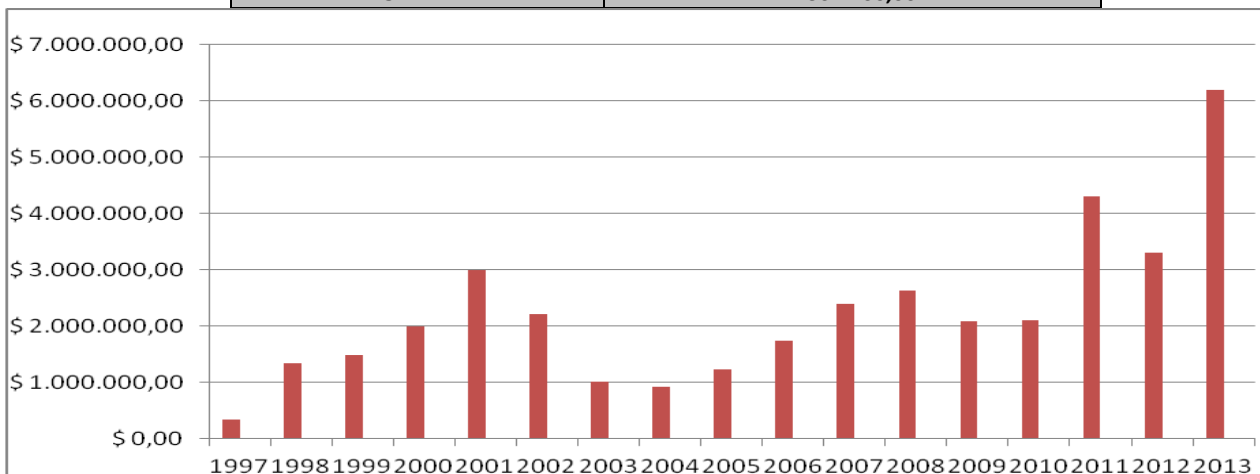

## V. RESULTADOS ACUMULADOS COMPARATIVO

### a) Cantidad de expedientes y de trabajadores reclamantes

	Expedientes	Trabajadores/Reclamantes	Promedio
1997 (1)	5.719	10.337	1,8
1998	21.974	42.152	1,9
1999	26.897	46.144	1,7
2000	28.564	48.676	1,7
2001	40.133	67.263	1,7
2002	32.008	46.953	1,5
2003	16.436	23.660	1,4
2004	18.936	23.613	1,2
2005	20.629	29.367	1,4
2006	23.759	31.865	1,3
2007	26.201	31.667	1,2
2008	28.577	35.616	1,2
2009	21.195	29.522	1,4
2010	20.189	28.164	1,4
2011	20.726	28.768	1,4
2012	15.388	22.053	1,4
2013	21.518	24.498	1,1
<b>TOTAL</b>	<b>367.331</b>	<b>545.820</b>	<b>1,49</b>
ene-14	1.240	1.429	1,2
feb-14	1.439	1.827	1,3
<b>TOTAL-14</b>	<b>2.679</b>	<b>3.256</b>	<b>1,2</b>
<b>TOTAL (2)</b>	<b>370.010</b>	<b>549.076</b>	<b>1,48</b>

#### Referencias:

- (1) Fecha de inicio del Servicio de Conciliación Laboral Obligatoria: 1 de septiembre de 1997.  
 (3) El Total General es el resultado de la suma de los totales anuales y los totales mensuales

**Expedientes Observados: 153 Expedientes**



## **GLOSARIO**

- **Reclamos:** *Son los expedientes que tramitan ante los Conciliadores Laborales, en el marco de la conciliación obligatoria previa a la instancia judicial, Ley 24.635.*
- **Espontáneas:** *Son los expedientes formados con acuerdo conciliatorio, pactados en forma directa por las partes y ratificados ante un funcionario de la Dirección del Seclo. (Art. 4 Decreto 1169/96)*
- **Homologados:** *Son los expedientes con acuerdo conciliatorio, en los cuales se dictó el acto administrativo de homologación en los términos del artículo 15 de la LCT. Se le otorga la característica de cosa juzgada.*
- **Sin Acuerdo:** *Son los expedientes en los que las partes no arribaron a un acuerdo y el conciliador procede al cierre del procedimiento dejando expedita la vía judicial.*
- **Registrados.** *Son los expedientes que no reúnen los requisitos para ser homologados, por lo que se dicta el acto administrativo de registrar que sólo le da fecha cierta.*
- **Archivo:** *Son los expedientes en los que se dispone su archivo por vencimiento del plazo de la observación realizada o de la reserva esperando información documental que las partes incumplen. No existen elementos suficientes para emitir dictamen.*
- **En trámite:** *Son los expedientes que registran su ingreso en la DSECCLO pero en los que aun no se dictó acto administrativo u observación.*