

Conciliación Laboral

ESTADÍSTICAS Y CUADROS
COMPARATIVOS

Informe de Resultados

Período MARZO 2014

Dirección del Servicio de Conciliación Laboral

Obligatoria

Ministerio de Trabajo, Empleo y Seguridad Social

República Argentina

Dirección del Servicio de Conciliación Laboral Obligatoria **(SECLO)**

El SECLO fue creado por la Ley N° 24.635, de Instancia Obligatoria de Conciliación Laboral y los Decretos Reglamentarios N° 1169/96 y N° 1347/99, en el ámbito del Ministerio de Trabajo, Empleo y Seguridad Social. Sus funciones fueron, luego, complementadas por la Resolución MTSS N° 560/97. Estructuralmente, fue transformado en Dirección por la Resolución MTEySS N° 321/2002.

Misión

La misión de la Dirección del SECLO es brindar a los trabajadores y empleadores, con diferendos provenientes de conflictos laborales individuales o pluriindividuales, un ámbito propicio que facilite la negociación de sus intereses con el propósito de arribar a acuerdos consensuados, sujetos a homologación.

Objetivos

1. Dirimir los conflictos individuales o pluriindividuales de derecho que correspondan a la competencia de la Justicia Nacional del Trabajo.
2. Dictaminar sobre la procedencia de la homologación o el rechazo de los acuerdos conciliatorios mediante resoluciones fundadas. Formular observaciones, de resultar necesario, con el fin de que se intente arribar a un nuevo acuerdo que subsane las deficiencias advertidas en el primero.
3. Homologar los acuerdos conciliatorios arribados por las partes, cuando impliquen una justa composición de sus derechos e intereses, de conformidad con lo normado por el artículo 15 de la Ley de Contrato de Trabajo.

CONCILIACIÓN LABORAL: Estadísticas y Cuadros Comparativos

Es una publicación mensual de la Dirección del SECLO – Ministerio de Trabajo, Empleo y Seguridad Social

-Director: Dr. Fabián Darío Nesis

-Relevamiento

Estadístico: Natalia Strize

RECLAMOS

Instancia de Conciliación Laboral Obligatoria
(I.C.L.O)

*Trámites pertenecientes a la Instancia de
Conciliación Laboral Obligatoria*

RECLAMOS (I.C.L.O.)

I. TRÁMITES INGRESADOS – MARZO 2014

Son los trámites recepcionados y sorteados en la mesa de entrada de la Dirección SECLO, durante el período referido.

Cantidad de Expedientes Ingresados	9.889
Cantidad de Trabajadores	10.240
Promedio de Trabajadores por Expediente	1,04
Promedio diario de Expedientes	494,45
Promedio diario de trabajadores reclamantes	512

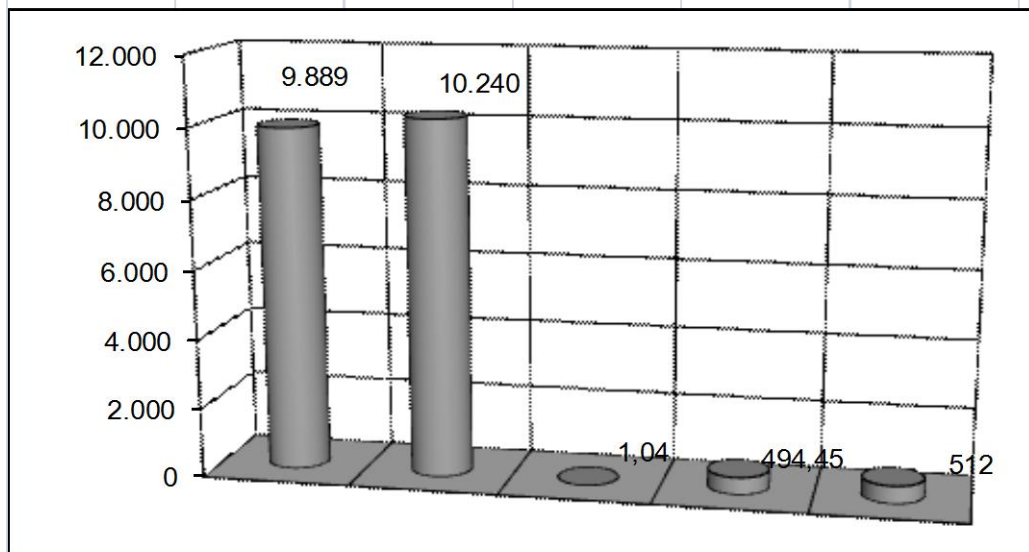

II. DESAGREGACION DIARIA DE EXPEDIENTES INGRESADOS

FECHA	CANT. TRAB.	CANT. EXP.
05-mar-14	467	448
06-mar-14	486	463
07-mar-14	479	464
10-mar-14	479	462
11-mar-14	482	463
12-mar-14	503	492
13-mar-14	470	441
14-mar-14	295	281
17-mar-14	649	629
18-mar-14	558	545
19-mar-14	666	646
20-mar-14	663	645
21-mar-14	671	654
25-mar-14	685	658
26-mar-14	687	657
27-mar-14	680	654
28-mar-14	662	646
31-mar-14	658	641
TOTALES	10240	9889

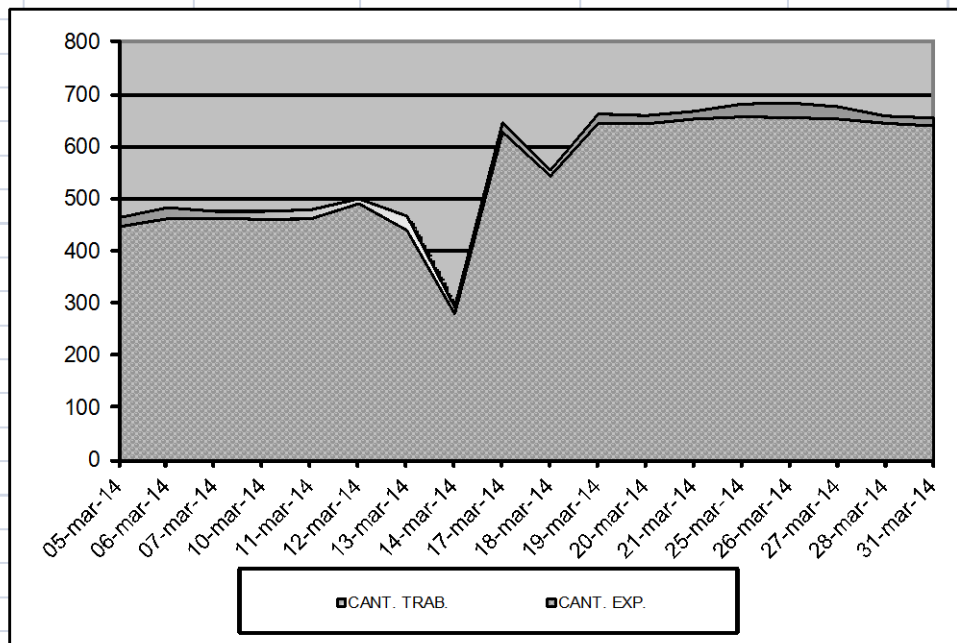

III. EXPEDIENTES RESUELTOS – MARZO 2014

Expedientes ingresados al Departamento de Asuntos Legales para dictaminar y en los cuales recayó la disposición respectiva por parte de la Dirección.

Expedientes dictaminados

	Total	Porcentajes
Expediente Homologados	2.417	33%
Expedientes No homologados	12	0,2%
Expedientes Sin Acuerdo	4.976	67%
Expedientes Ingresados	7.405	100%

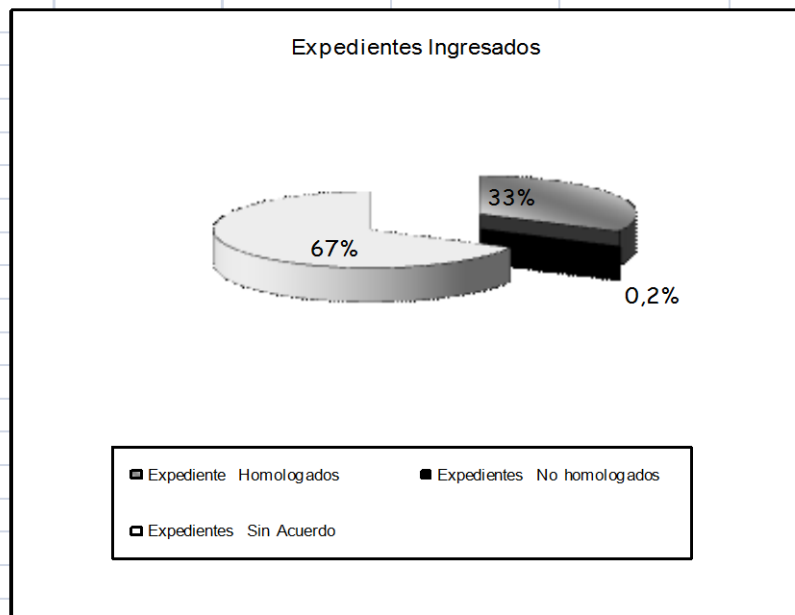
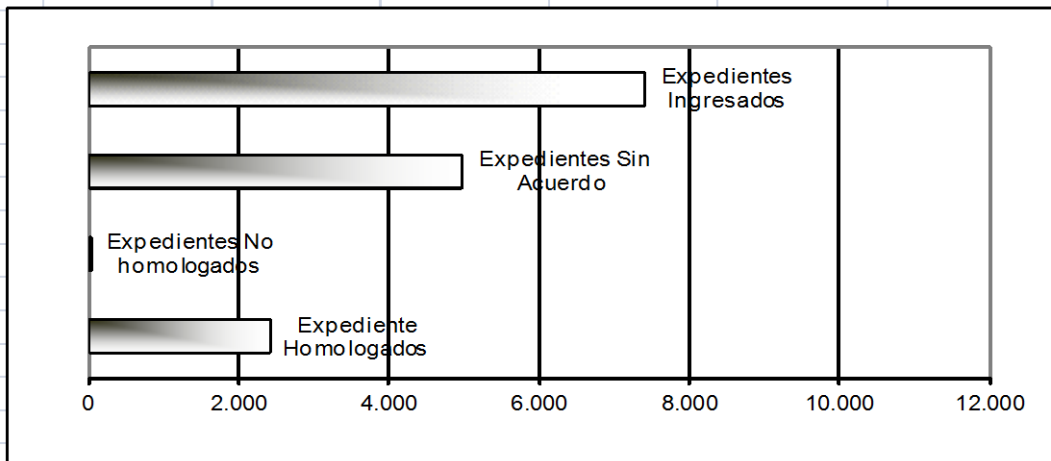

IV. RECLAMOS DISCRIMINADOS POR OBJETO

<i>Descripcion</i>	<i>Porcentajes</i>
<i>Despido(art. 245)</i>	<i>38%</i>
<i>Accidentes</i>	<i>46%</i>
<i>Reclamo Salarial</i>	<i>10%</i>
<i>Otros</i>	<i>6%</i>

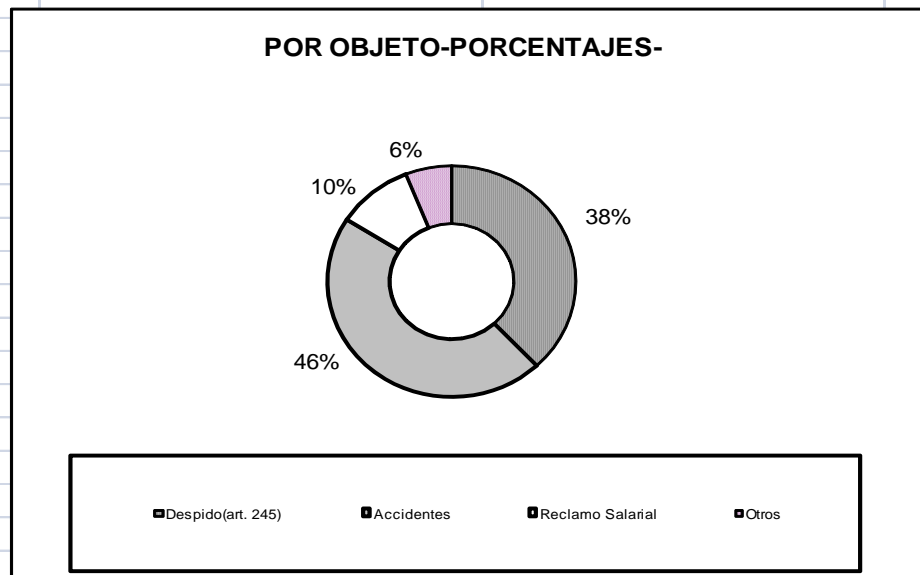

V. TRAMITES SIN ACUERDO

<i>Total de Expedientes Sin Acuerdo</i>	4.976
<i>Cierre Directo</i>	4.921
<i>Cierre por Incomparecencia</i>	55
<i>Cierre por Inactividad</i>	0

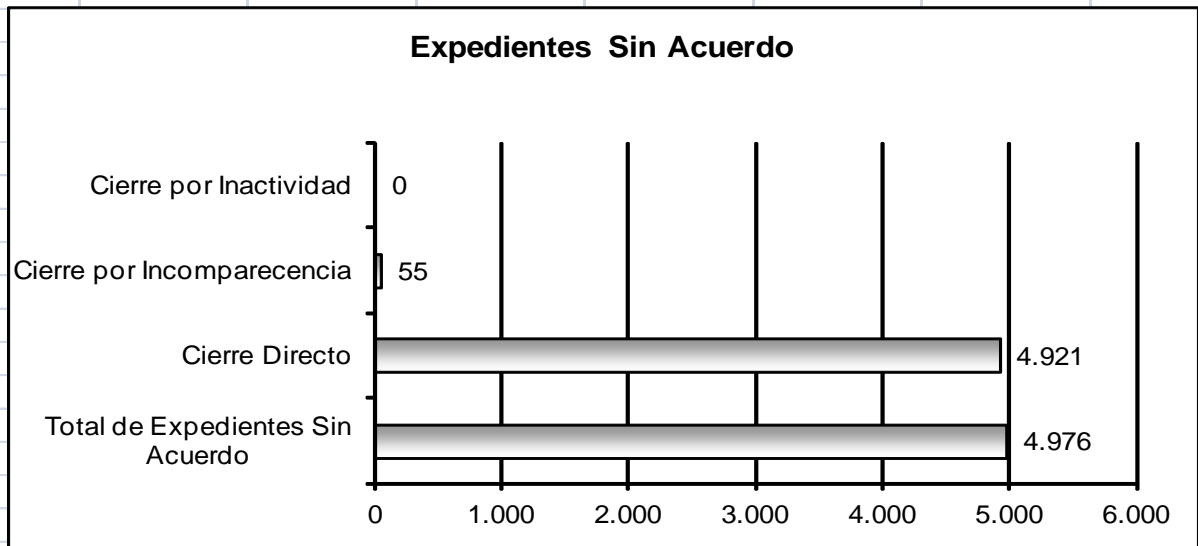

VI. EFFECTIVIDAD

Es la resultante obtenida sobre una base de 7.405 Expedientes efectivamente resueltos en **MARZO DE 2014**.

	Cantidad	Porcentajes
<i>Homologados</i>	2.417	33%
<i>No Homologados</i>	12	0,2%
<i>Cierre Directo</i>	4.921	66%
<i>Cierre p/ incomp.</i>	55	1%
Total	7.405	100%

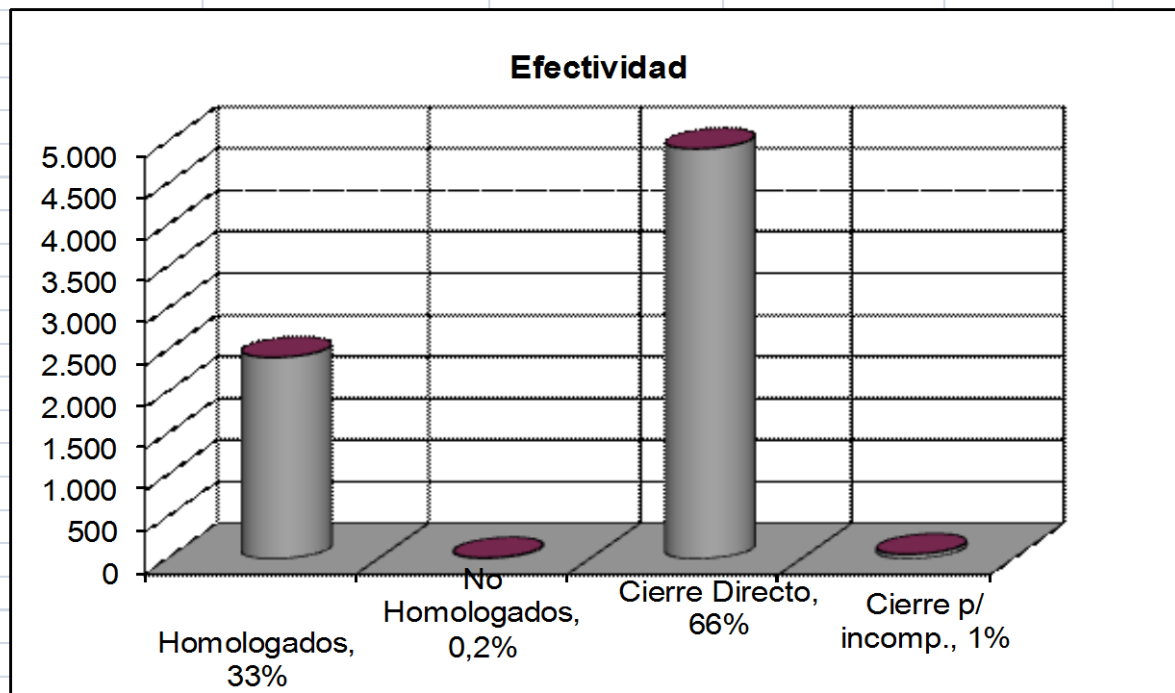

VII. EXPEDIENTES OBSERVADOS

Son los expedientes en los que el acuerdo presenta alguna anomalía de tipo formal y/o jurídico, que impide emitir opinión.

- **Total del mes de “MARZO DE 2014”: 210 Expedientes**

VIII. RESULTADOS ACUMULADOS – TRÁMITES DE CONCILIACIÓN LABORAL OBLIGATORIA

a) Cantidad de expedientes ingresados y de trabajadores reclamantes

	<i>Expedientes</i>	<i>Trabajadores/Reclamantes</i>	<i>Promedio</i>
1997 (1)	12.155	13.451	1,11
1998	35.007	39.456	1,13
1999	38.145	42.732	1,12
2000	43.351	48.720	1,12
2001	50.794	57.219	1,13
2002	52.284	59.600	1,14
2003	40.821	45.508	1,11
2004	48.921	55.632	1,14
2005	58.753	64.617	1,10
2006	69.784	75.402	1,08
2007	80.638	86.855	1,08
2008	98.334	105.421	1,07
2009	103.549	108.982	1,05
2010	98.286	104.574	1,06
2011	112.645	118.973	1,06
2012	118.960	124.934	1,05
2013	124.858	9.378	0,08
TOTAL	1.187.285	1.161.454	0,98
ene-14	5.301	5.555	1,05
feb-14	8.961	9.277	1,04
mar-14	9.889	10.240	1,04
TOTAL-14	24.151	25.072	1,04
TOTAL (2)	1.211.436	1.186.526	0,98

Referencias:

- (1) Fecha de inicio del Servicio de Conciliación Laboral Obligatoria: 1 de septiembre de 1997.
 (2) El total General es el resultado de la suma de los totales anuales y los totales mensuales

b) Resultados de los procesos conciliatorios

	Expedientes a Dictaminar	Con Acuerdo		Sin Acuerdo	Observados
		Homologados	No Homologados		
Total-97 (1)	11.481	4.850	3	5.719	867
Total-98	35.133	11.313	7	20.575	3.222
Total-99	39.224	11.185	45	24.501	3.485
Total-00	42.648	15.279	52	24.478	2.797
Total-01	43.689	13.843	2	27.427	2.339
Total-02	61.366	18.626	24	40.998	1.626
Total-03	46.175	15.845	2	28.738	1.516
Total-04	55.215	20.243	2	33.426	3.131
Total-05	58.498	23.022	0	34.676	3.776
Total-06	68.792	29.384	0	39.408	4.953
Total-07	76.292	30.657	0	45.635	4.670
Total-08	92.975	36.921	42	56.051	3.649
Total-09	100.977	36.177	327	64.473	1.514
Total-10	96.021	33.665	230	62.126	2.273
Total-11	98.782	33.292	7	65.221	2.498
Total-12	68.046	28.291	254	39.502	2.575
Total-13	133.809	33.716	296	99.797	3.206
TOTAL	995.314	362.593	997	612.954	44.891
ene-14	8.626	1.308	18	7.300	88
feb-14	11.550	1.306	12	10.232	128
mar-14	7.405	2.417	12	4.976	210
TOTAL-14	27.581	5.031	42	22.508	426

TOTAL (2)	1.022.895	367.624	1.039	635.462	45.317
------------------	------------------	----------------	--------------	----------------	---------------

Referencias:

- (1) Fecha de inicio del Servicio de Conciliación Laboral Obligatoria: 1 de septiembre de 1997.
- (2) El Total General es el resultado de la suma de los totales anuales y los totales mensuales

IX. SECOSE

Expedientes Ingresados	839
Expedientes Homologados	615
No Homologados	7
Sin Acuerdos	0
En Tramite	217

ACUERDOS ESPONTÁNEOS

Trámites de presentación espontánea y
voluntaria de las partes

ACUERDOS ESPONTANEOS

I. TRÁMITES INGRESADOS – MARZO 2014-

<i>Cantidad de Expedientes Iniciados</i>	1.365
<i>Cantidad de Trabajadores</i>	1.575
<i>Promedio de Trabajadores por Expediente</i>	1,15

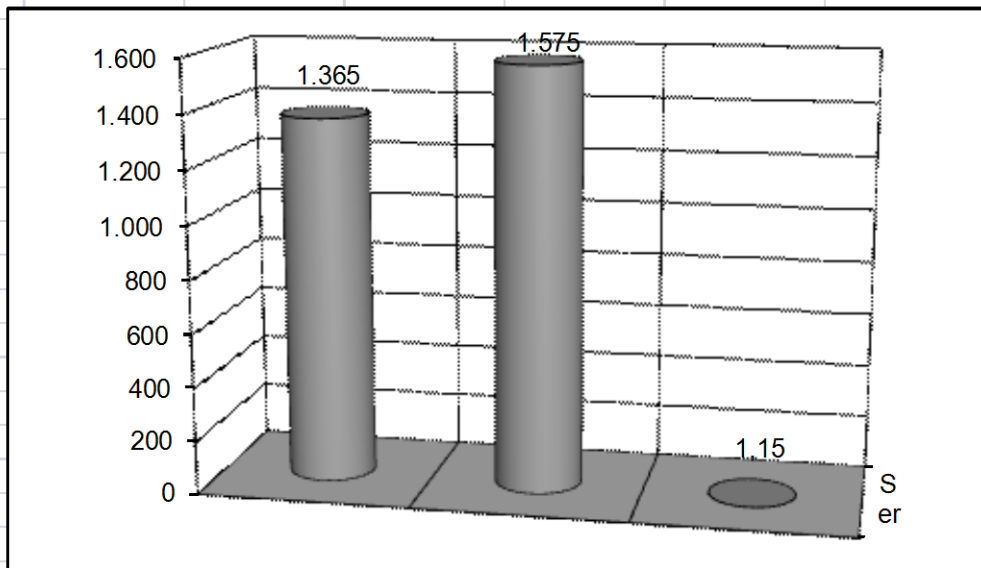

II. DESAGREGACION DIARIA DE EXPEDIENTES INGRESADOS

FECHA	CANT. TRAB.	CANT. EXP.
05-mar-14	67	56
06-mar-14	78	74
07-mar-14	99	85
10-mar-14	82	72
11-mar-14	72	68
12-mar-14	159	89
13-mar-14	102	87
14-mar-14	51	49
17-mar-14	100	95
18-mar-14	84	83
19-mar-14	100	82
20-mar-14	88	82
21-mar-14	95	75
25-mar-14	60	59
26-mar-14	87	84
27-mar-14	102	85
28-mar-14	81	79
31-mar-14	68	61
TOTALES	1575	1365

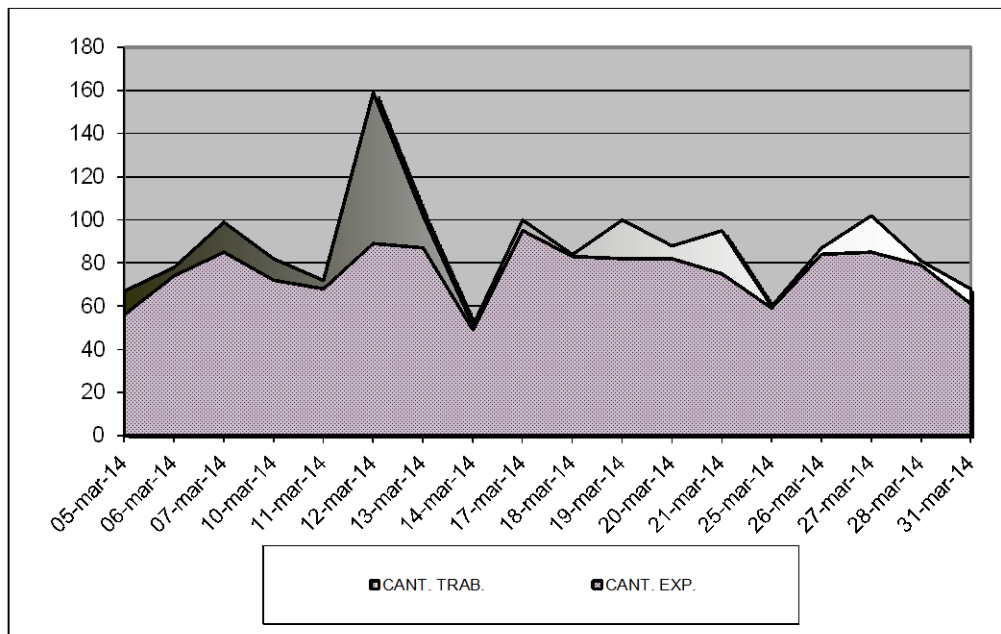

III. RESULTADOS- MARZO 2014-

ACUERDOS DICTAMINADOS

	Total	Porcentajes
Expediente Homologados	1.106	72%
Expedientes Registrados	423	28%
Expedientes No Homologados	0	0%
Expedientes Archivados	0	0%
Expedientes Ingresados	1.529	100%

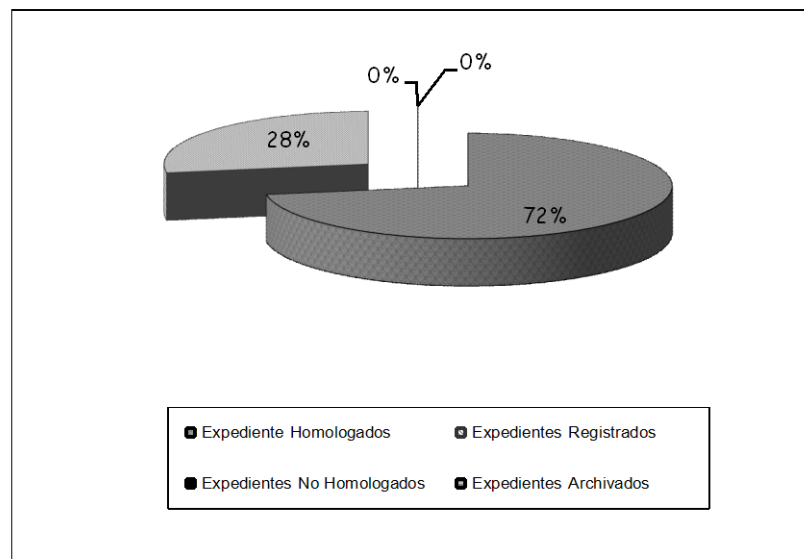
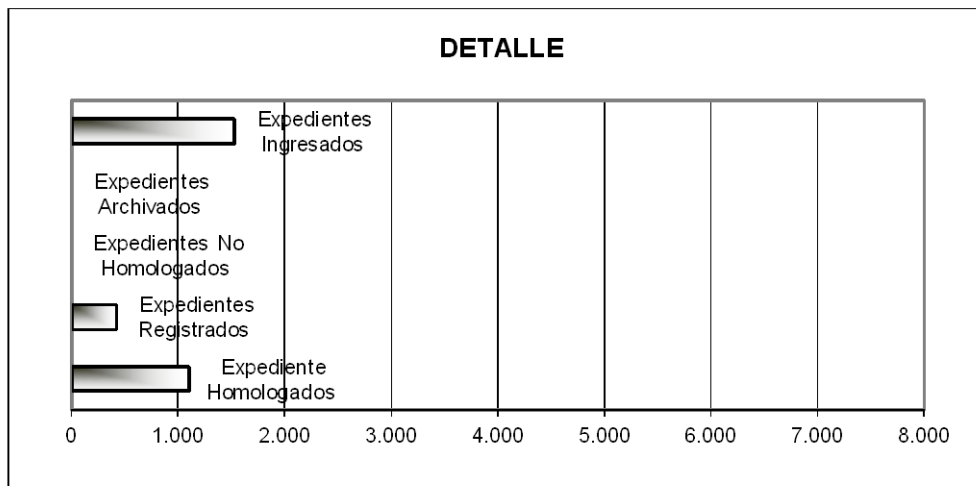

IV. IMPORTE ACREDITADOS POR ARANCELES

a) Importe totalizado diariamente.

<i>Fecha</i>	<i>Importe</i>
05-mar-14	26800
06-mar-14	31200
07-mar-14	39600
10-mar-14	32800
11-mar-14	28800
12-mar-14	63600
13-mar-14	40800
14-mar-14	20400
17-mar-14	40000
18-mar-14	33600
19-mar-14	40000
20-mar-14	35200
21-mar-14	38000
25-mar-14	24000
26-mar-14	34800
27-mar-14	40800
28-mar-14	32400
31-mar-14	27200
TOTAL	630000

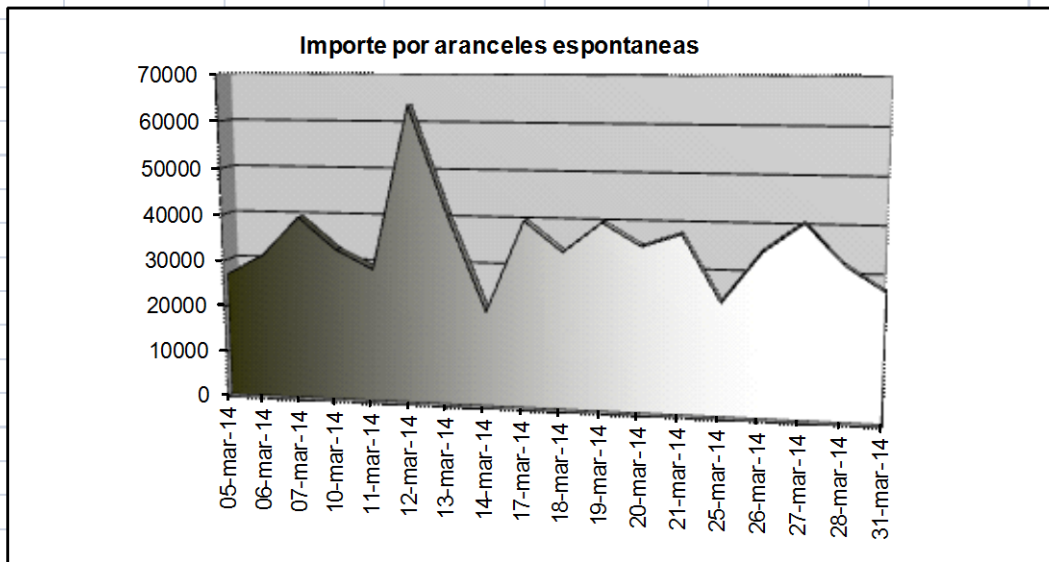

(*) a partir del 21-02-2013 el Importe por acuerdo Espontaneo vario de \$ 150 a \$ 400 p/cada trabajador que ratifique un Acuerdo Espontaneo, por lo cual podría existir un desfase entre la fecha de depósito de la nota de crédito y la respectiva acreditación sobre el Inicio del Tramite Conciliatorio.

b) Importe acumulado (anualmente/mensualmente)

AÑO	IMPORTE TOTALIZADO ANUALMENTE
1997	347.160,00
1998	1.345.830,00
1999	1.480.780,00
2000	1.992.930,00
2001	2.984.670,00
2002	2.214.400,00
2003	1.007.470,00
2004	923.960,00
2005	1.221.420,00
2006	1.736.750,00
2007	2.388.280,00
2008	2.637.510,00
2009	2.075.920,00
2010	2.104.440,00
2011	4.309.360,00
2012	3.307.950,00
2013	6.194.900,00
TOTAL-14	
Enero-14	571.600,00
Febrero-14	730.800,00
Marzo-14	630.000,00
1.932.400,00	

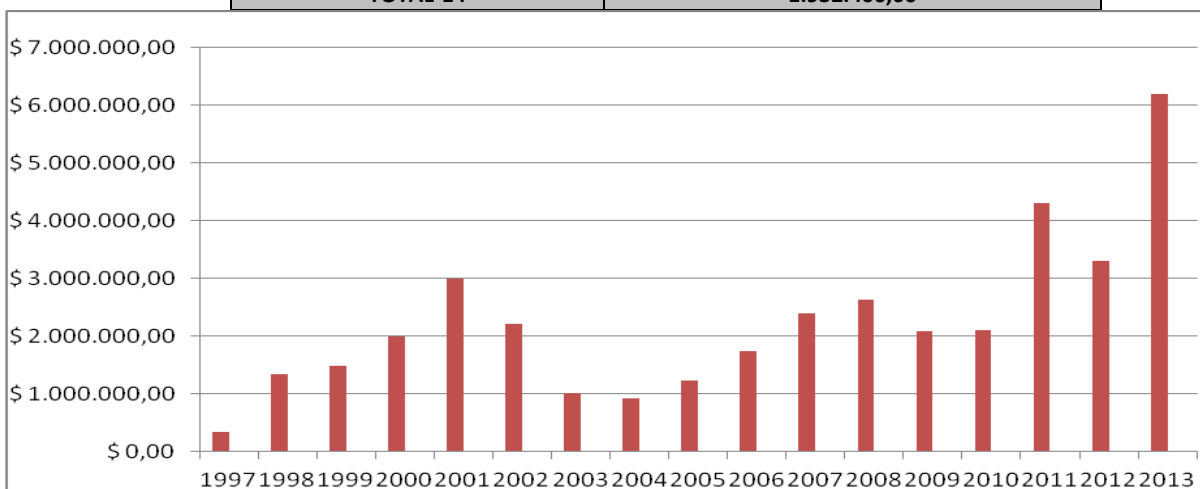

V. RESULTADOS ACUMULADOS COMPARATIVO

a) Cantidad de expedientes y de trabajadores reclamantes

	<i>Expedientes</i>	<i>Trabajadores/Reclamantes</i>	<i>Promedio</i>
1997 (1)	5.719	10.337	1,8
1998	21.974	42.152	1,9
1999	26.897	46.144	1,7
2000	28.564	48.676	1,7
2001	40.133	67.263	1,7
2002	32.008	46.953	1,5
2003	16.436	23.660	1,4
2004	18.936	23.613	1,2
2005	20.629	29.367	1,4
2006	23.759	31.865	1,3
2007	26.201	31.667	1,2
2008	28.577	35.616	1,2
2009	21.195	29.522	1,4
2010	20.189	28.164	1,4
2011	20.726	28.768	1,4
2012	15.388	22.053	1,4
2013	21.518	24.498	1,1
TOTAL	367.331	545.820	1,49
ene-14	1.240	1.429	1,2
feb-14	1.439	1.827	1,3
mar-14	1.365	1.575	1,2
TOTAL-14	4.044	4.831	1,2
TOTAL (2)	371.375	550.651	1,48

Referencias:

- (1) Fecha de inicio del Servicio de Conciliación Laboral Obligatoria: 1 de septiembre de 1997.
(3) El Total General es el resultado de la suma de los totales anuales y los totales mensuales

<i>Expedientes Observados: 128 Expedientes</i>
--

b) Resultados de los acuerdos espontáneos

	<i>Homologados</i>	<i>Registrados</i>	<i>No Homologados</i>	<i>Archivadas</i>	<i>Observados</i>
1997 (1)	4.428	200	102	0	303
1998	17.694	346	711	0	2.202
1999	21.513	2.355	146	0	3.387
2000	22.303	2.395	0	0	3.851
2001	30.605	1	441	0	7.173
2002	20.623	1.001	147	0	13.169
2003	7.572	7.953	157	2.156	4.303
2004	7.014	8.669	12	2.452	4.861
2005	10.068	12.517	1	373	4.487
2006	12.546	11.220	0	529	4.186
2007	14.908	9.976	0	407	3.349
2008	16.326	9.683	0	162	3.593
2009	14.919	7.298	8	219	3.177
2010	196.091	73.414	1.623	6.298	57.738
2011	12.780	4.964	0	34	1.867
2012	9.702	4.869	0	7	1.000
2013	7.094	3.120	1	0	1.570
TOTAL	419.092	156.861	3.348	12.637	118.646
ene-14	1.354	559	0	0	312
feb-14	882	439	0	0	153
mar-14	1.106	423	0	0	128
TOTAL-14	3.342	1.421	0	0	593
TOTAL (2)	422.434	158.282	3.348	12.637	119.239

Referencias:

- (1) Fecha de inicio del Servicio de Conciliación Laboral Obligatoria: 1 de Septiembre de 1997.
(2) El Total General es el resultado de la sumatoria de los totales anuales y los totales mensuales.

GLOSARIO

- **Reclamos:** *Son los expedientes que tramitan ante los Conciliadores Laborales, en el marco de la conciliación obligatoria previa a la instancia judicial, Ley 24.635.*
- **Esponáneas:** *Son los expedientes formados con acuerdo conciliatorio, pactados en forma directa por las partes y ratificados ante un funcionario de la Dirección del Seclo. (Art. 4 Decreto 1169/96)*
- **Homologados:** *Son los expedientes con acuerdo conciliatorio, en los cuales se dictó el acto administrativo de homologación en los términos del artículo 15 de la LCT. Se le otorga la característica de cosa juzgada.*
- **Sin Acuerdo:** *Son los expedientes en los que las partes no arribaron a un acuerdo y el conciliador procede al cierre del procedimiento dejando expedita la vía judicial.*
- **Registrados.** *Son los expedientes que no reúnen los requisitos para ser homologados, por lo que se dicta el acto administrativo de registrar que sólo le da fecha cierta.*
- **Archivo:** *Son los expedientes en los que se dispone su archivo por vencimiento del plazo de la observación realizada o de la reserva esperando información documental que las partes incumplen. No existen elementos suficientes para emitir dictamen.*
- **En tramite:** *Son los expedientes que registran su ingreso en la DSECCLO pero en los que aun no se dictó acto administrativo u observación.*