

Conciliación Laboral

ESTADÍSTICAS Y CUADROS COMPARATIVOS

Informe de Resultados

Período AGOSTO 2014

Dirección del Servicio de Conciliación Laboral Obligatoria

Ministerio de Trabajo, Empleo y Seguridad Social

República Argentina

Dirección del Servicio de Conciliación Laboral Obligatoria **(SECLO)**

El SECLO fue creado por la Ley N° 24.635, de Instancia Obligatoria de Conciliación Laboral y los Decretos Reglamentarios N° 1169/96 y N° 1347/99, en el ámbito del Ministerio de Trabajo, Empleo y Seguridad Social. Sus funciones fueron, luego, complementadas por la Resolución MTSS N° 560/97. Estructuralmente, fue transformado en Dirección por la Resolución MTEySS N° 321/2002.

Misión

La misión de la Dirección del SECLO es brindar a los trabajadores y empleadores, con diferendos provenientes de conflictos laborales individuales o pluriindividuales, un ámbito propicio que facilite la negociación de sus intereses con el propósito de arribar a acuerdos consensuados, sujetos a homologación.

Objetivos

1. Dirimir los conflictos individuales o pluriindividuales de derecho que correspondan a la competencia de la Justicia Nacional del Trabajo.
2. Dictaminar sobre la procedencia de la homologación o el rechazo de los acuerdos conciliatorios mediante resoluciones fundadas. Formular observaciones, de resultar necesario, con el fin de que se intente arribar a un nuevo acuerdo que subsane las deficiencias advertidas en el primero.
3. Homologar los acuerdos conciliatorios arribados por las partes, cuando impliquen una justa composición de sus derechos e intereses, de conformidad con lo normado por el artículo 15 de la Ley de Contrato de Trabajo.

CONCILIACIÓN LABORAL: Estadísticas y Cuadros Comparativos

Es una publicación mensual de la Dirección del SECLO – Ministerio de Trabajo, Empleo y Seguridad Social

-Director: Dr. Fabián Darío Nesis
-Relevamiento Estadístico: Florencia Hernández

RECLAMOS

Instancia de Conciliación Laboral Obligatoria
(I.C.L.O)

*Trámites pertenecientes a la Instancia de
Conciliación Laboral Obligatoria*

RECLAMOS (I.C.L.O.)

I. TRÁMITES INGRESADOS – AGOSTO 2014

Son los trámites recepcionados y sorteados en la mesa de entrada de la Dirección SECLO, durante el período referido.

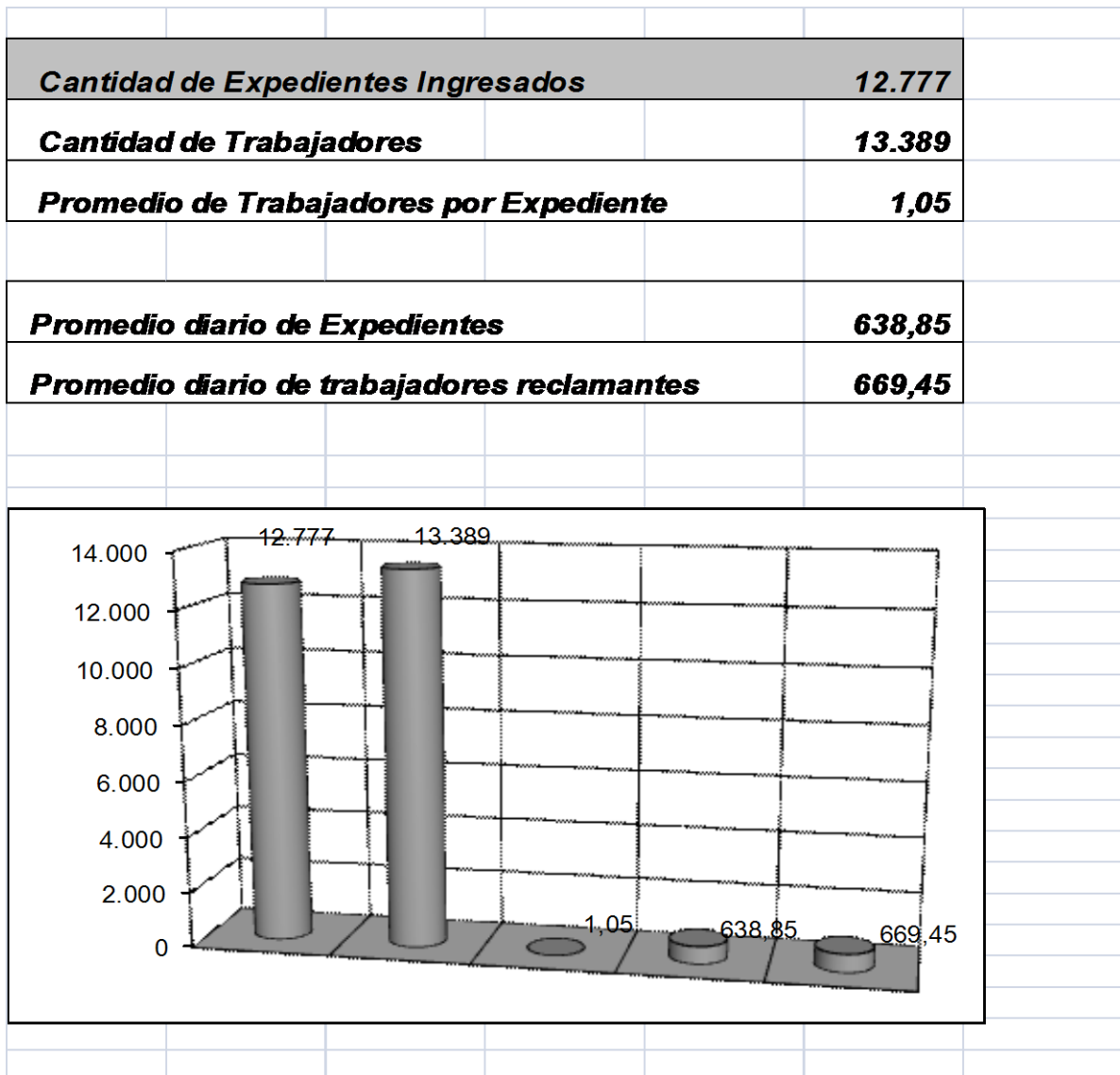

II. DESAGREGACION DIARIA DE EXPEDIENTES INGRESADOS

FECHA	CANT. TRAB.	CANT. EXP.
01-Ago-14	659	631
04-Ago-14	701	648
05-Ago-14	674	647
06/082014	704	670
07-Ago-14	649	625
08-Ago-14	689	672
11-Ago-14	705	671
12-Ago-14	677	661
13-Ago-14	693	662
14-Ago-14	678	652
15-Ago-14	695	668
19-Ago-14	675	640
20-Ago-14	687	654
21-Ago-14	683	670
22-Ago-14	699	647
25-Ago-14	675	646
26-Ago-14	714	669
27-Ago-14	696	666
28-Ago-14	340	316
29-Ago-14	696	662
TOTALES	13389	12777

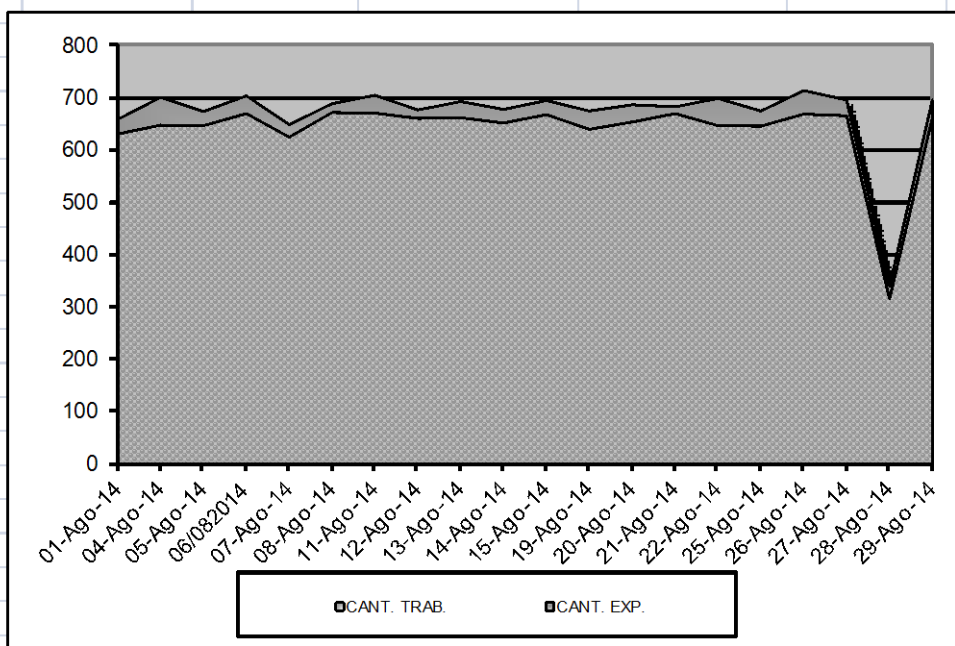

III. EXPEDIENTES RESUELTOS – JULIO 2014

Expedientes ingresados al Departamento de Asuntos Legales para dictaminar y en los cuales recayó la disposición respectiva por parte de la Dirección.

Expedientes dictaminados

	Total	Porcentajes
Expediente Homologados	2.290	25%
Expedientes No homologados	10	0,1%
Expedientes Sin Acuerdo	7.023	75%
Expedientes Ingresados	9.323	100%

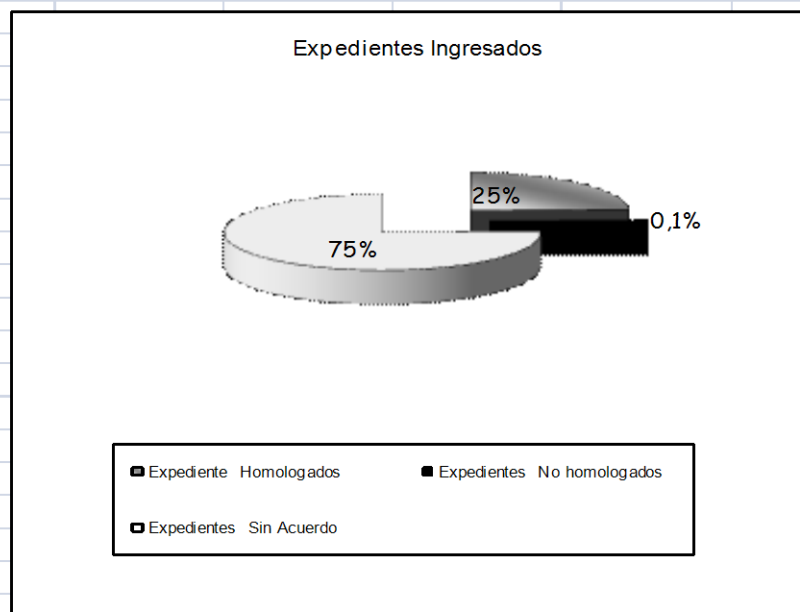
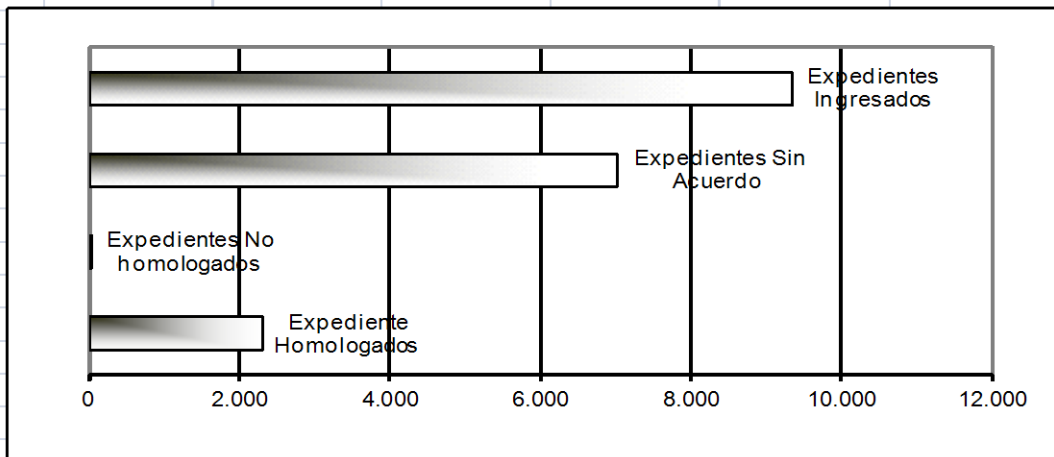

IV. RECLAMOS DISCRIMINADOS POR OBJETO

Descripcion	Porcentajes
<i>Despido(art. 245)</i>	35%
<i>Accidentes</i>	47%
<i>Reclamo Salarial</i>	2%
<i>Otros</i>	16%

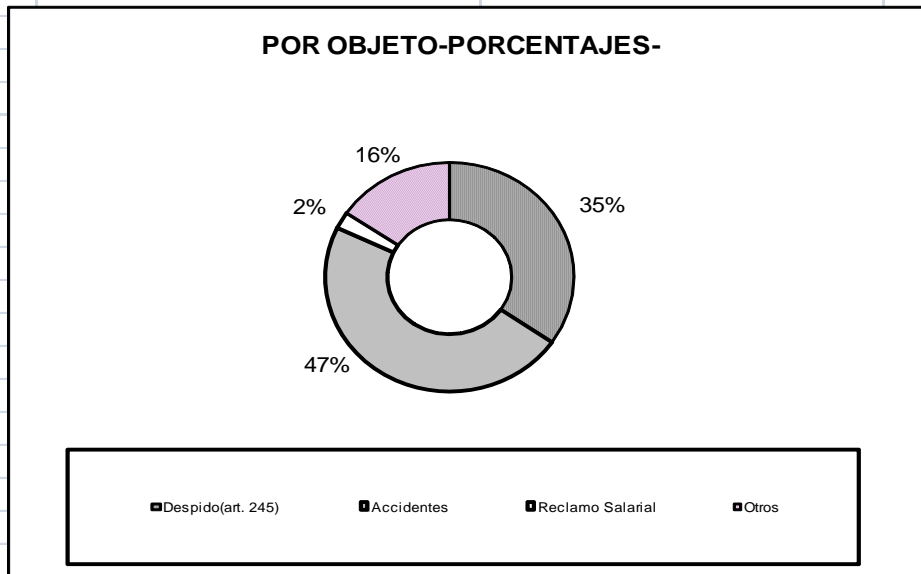

V. TRAMITES SIN ACUERDO

<i>Total de Expedientes Sin Acuerdo</i>	7.023
<i>Cierre Directo</i>	6.766
<i>Cierre por Incomparecencia</i>	257
<i>Cierre por Inactividad</i>	0

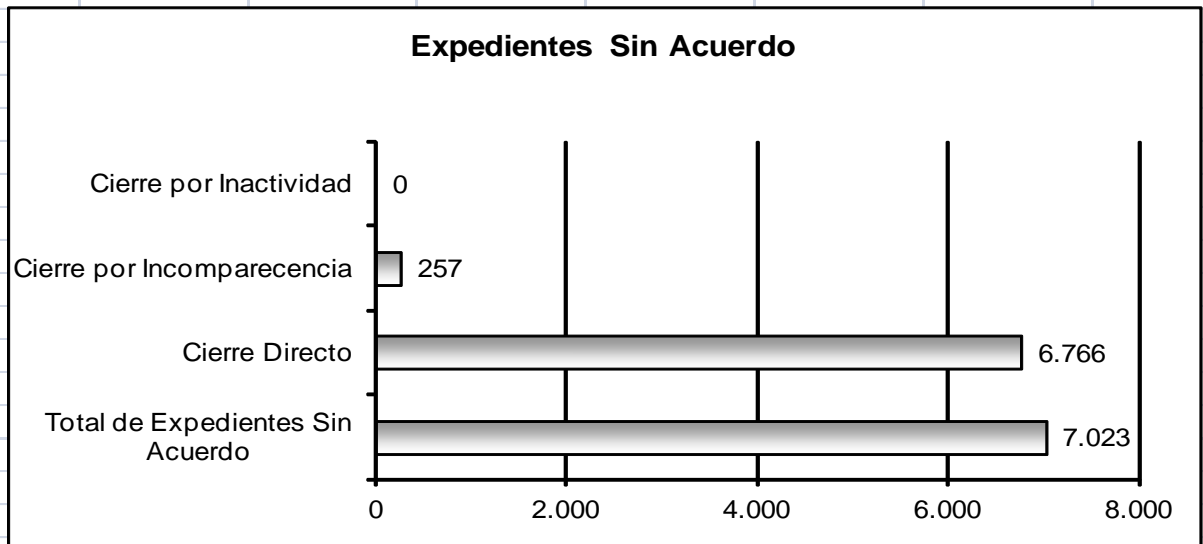

VI. EFFECTIVIDAD

Es la resultante obtenida sobre una base de 8.679 Expedientes efectivamente resueltos en AGOSTO DE 2014.

	Cantidad	Porcentajes
<i>Homologados</i>	2.290	25%
<i>No Homologados</i>	10	0,1%
<i>Cierre Directo</i>	6.766	73%
<i>Cierre p/ incomp.</i>	257	3%
Total	9.323	100%

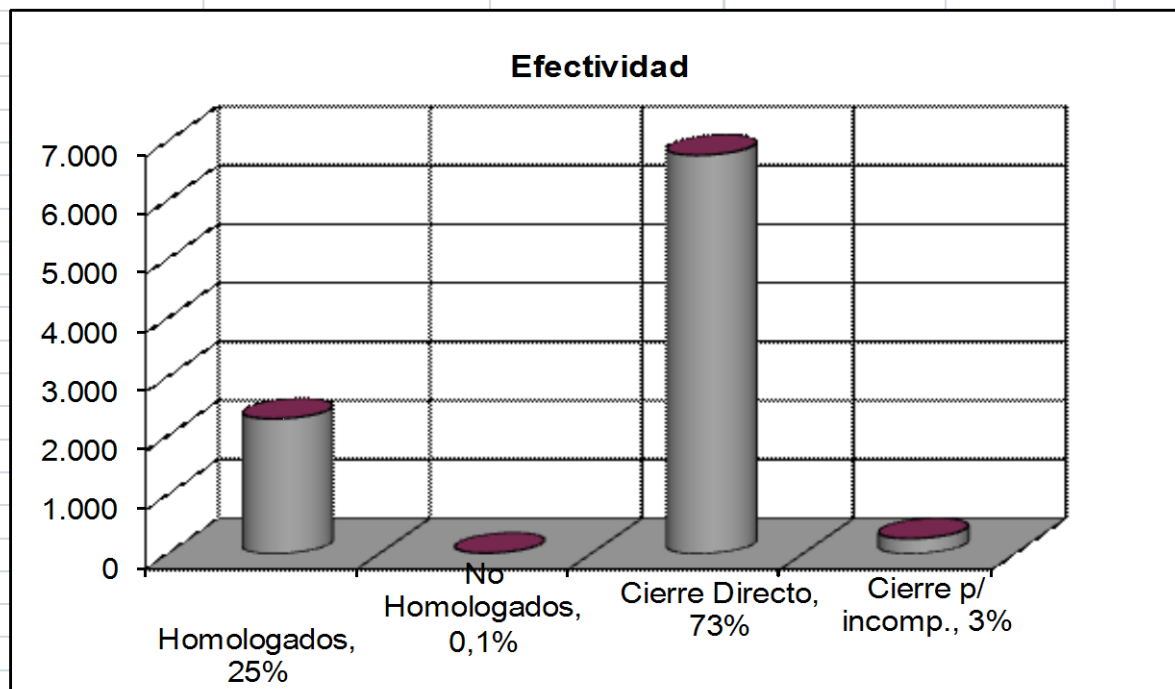

VII. EXPEDIENTES OBSERVADOS

Son los expedientes en los que el acuerdo presenta alguna anomalía de tipo formal y/o jurídico, que impide emitir opinión.

- **Total del mes de “AGOSTO DE 2014”: 154 Expedientes**

	Expedientes a Dictaminar	Con Acuerdo		Sin Acuerdo	Observados
		Homologados	No Homologados		
Total-97 (1)	11.481	4.850	3	5.719	867
Total-98	35.133	11.313	7	20.575	3.222
Total-99	39.224	11.185	45	24.501	3.485
Total-00	42.648	15.279	52	24.478	2.797
Total-01	43.689	13.843	2	27.427	2.339
Total-02	61.366	18.626	24	40.998	1.626
Total-03	46.175	15.845	2	28.738	1.516
Total-04	55.215	20.243	2	33.426	3.131
Total-05	58.498	23.022	0	34.676	3.776
Total-06	68.792	29.384	0	39.408	4.953
Total-07	76.292	30.657	0	45.635	4.670
Total-08	92.975	36.921	42	56.051	3.649
Total-09	100.977	36.177	327	64.473	1.514
Total-10	96.021	33.665	230	62.126	2.273
Total-11	98.782	33.292	7	65.221	2.498
Total-12	68.046	28.291	254	39.502	2.575
Total-13	133.809	33.716	296	99.797	3.206
TOTAL	995.314	362.593	997	612.954	44.891
Ene-14	8.626	1.308	18	7.300	88
Feb-14	11.550	1.306	12	10.232	128
Mar-14	7.405	2.417	12	4.976	210
Abr-14	8.971	3.160	36	5.775	213
May-14	6.253	1.873	22	4.358	216
Jun-14	12.542	3.801	13	8.323	224
Jul-14	14.438	3.338	29	5.315	211
Ago-14	12.777	2.290	10	7.023	154
TOTAL-14	82.562	19.493	152	53.302	1.444

TOTAL (2)	1.077.876	382.086	1.149	666.256	46.335
------------------	------------------	----------------	--------------	----------------	---------------

Referencias:

- (1) Fecha de inicio del Servicio de Conciliación Laboral Obligatoria: 1 de septiembre de 1997.
- (2) El Total General es el resultado de la suma de los totales anuales y los totales mensuales

IX. SECOSE

Expedientes Ingresados	898
Expedientes Homologados	775
No Homologados	0
Sin Acuerdos	0
En Tramite	

ACUERDOS ESPONTÁNEOS

Trámites de presentación espontánea y
voluntaria de las partes

ACUERDOS ESPONTANEOS

I. TRÁMITES INGRESADOS – AGOSTO 2014

<i>Cantidad de Expedientes Iniciados</i>	1.432
<i>Cantidad de Trabajadores</i>	1.714
<i>Promedio de Trabajadores por Expediente</i>	1,20

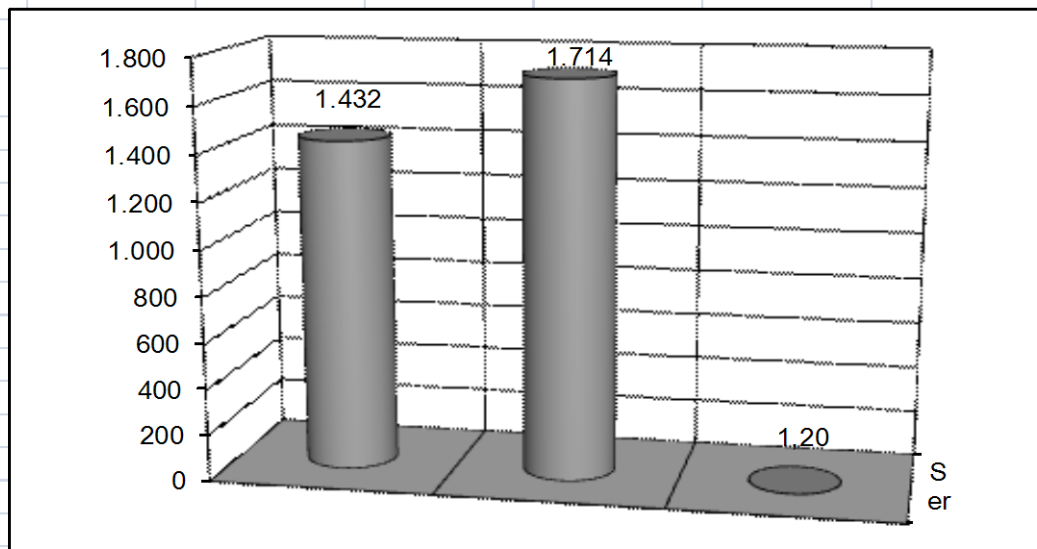

II. DESAGREGACION DIARIA DE EXPEDIENTES INGRESADOS

FECHA	CANT. TRAB.	CANT. EXP.
01-Ago-14	49	45
04-Ago-14	52	46
05-Ago-14	82	78
06-Ago-14	104	92
07-Ago-14	86	76
08-Ago-14	90	80
11-Ago-14	114	84
12-Ago-14	104	96
13-Ago-14	82	77
14-Ago-14	87	77
15-Ago-14	99	85
19-Ago-14	82	76
20-Ago-14	64	59
21-Ago-14	83	76
22-Ago-14	98	90
25-Ago-14	61	56
26-Ago-14	80	68
27-Ago-14	77	70
28-Ago-14	13	13
29-Ago-14	207	88
TOTALES	1714	1432

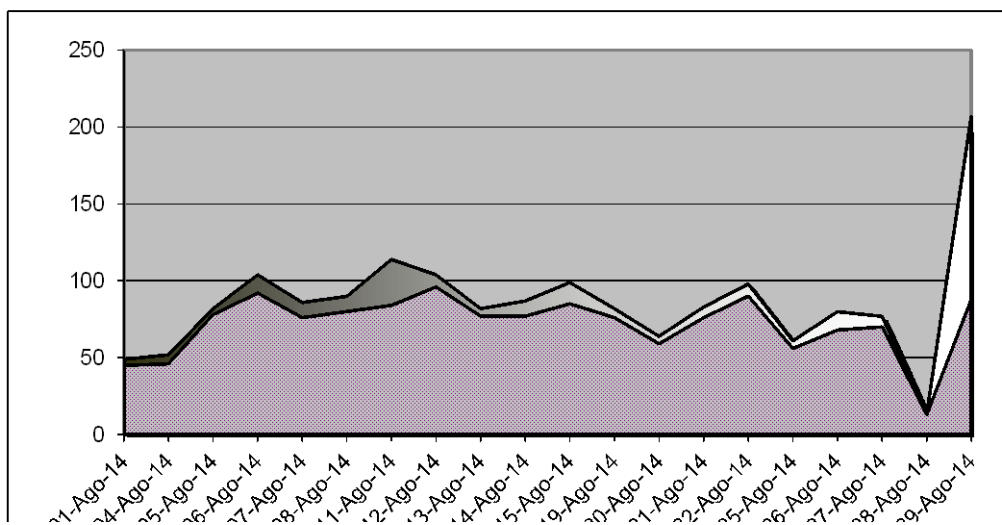

III. RESULTADOS- AGOSTO 2014-

ACUERDOS DICTAMINADOS

	Total	Porcentajes
<i>Expediente Homologados</i>	1.170	72%
<i>Expedientes Registrados</i>	454	28%
<i>Expedientes No Homologados</i>	0	0%
<i>Expedientes Archivados</i>	0	0%
<i>Expedientes Ingresados</i>	1.624	100%

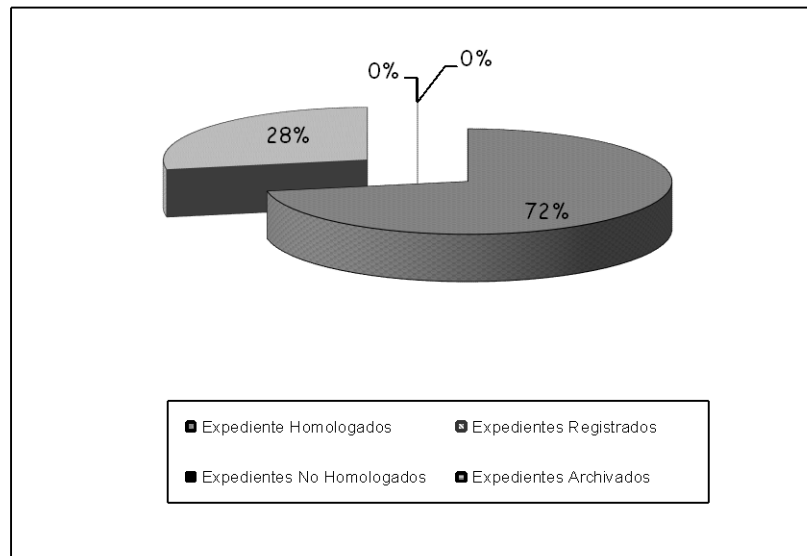
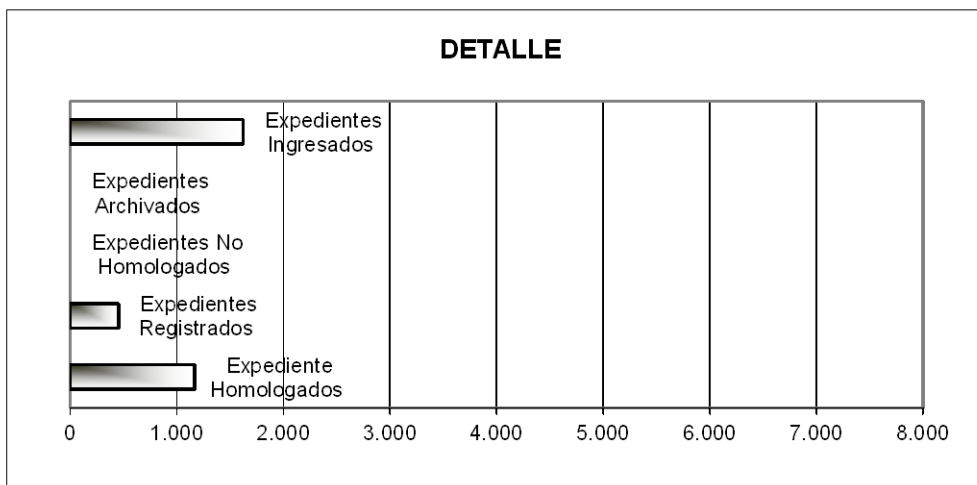

IV. IMPORTE ACREDITADOS POR ARANCELES

a) Importe totalizado diariamente.

<i>Fecha</i>	<i>Importe</i>
01-Ago-14	19600
04-Ago-14	20800
05-Ago-14	32800
06-Ago-14	41600
07-Ago-14	34400
08-Ago-14	36000
11-Ago-14	45600
12-Ago-14	41600
13-Ago-14	32800
14-Ago-14	34800
15-Ago-14	39600
19-Ago-14	32800
20-Ago-14	25600
21-Ago-14	33200
22-Ago-14	39200
25-Ago-14	24400
26-Ago-14	32000
27-Ago-14	30800
28-Ago-14	5200
29-Ago-14	82800
TOTAL	685600

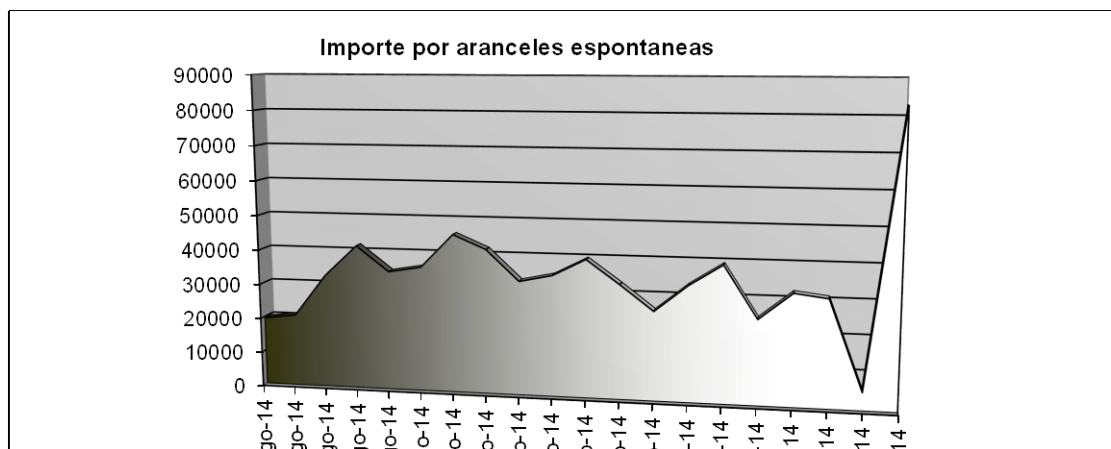

(*) a partir del 21-02-2013 el Importe por acuerdo Espontaneo vario de \$ 150 a \$ 400 p/cada trabajador que ratifique un Acuerdo Espontaneo, por lo cual podría existir un desfasaje entre la fecha de depósito de la nota de crédito y la respectiva acreditación sobre el Inicio del Tramite Conciliatorio.

b) Importe acumulado (anualmente/mensualmente)

AÑO	IMPORTE TOTALIZADO ANUALMENTE
1997	347.160,00
1998	1.345.830,00
1999	1.480.780,00
2000	1.992.930,00
2001	2.984.670,00
2002	2.214.400,00
2003	1.007.470,00
2004	923.960,00
2005	1.221.420,00
2006	1.736.750,00
2007	2.388.280,00
2008	2.637.510,00
2009	2.075.920,00
2010	2.104.440,00
2011	4.309.360,00
2012	3.307.950,00
2013	6.194.900,00
TOTAL-14	
Enero-14	571.600,00
Febrero 14	730.800,00
Marzo 14	630.000,00
Abril 14	748.000,00
Mayo 14	1.026.400
Junio 14	736.600
Julio 14	740.080
Agosto 14	685.600
5.869.080	

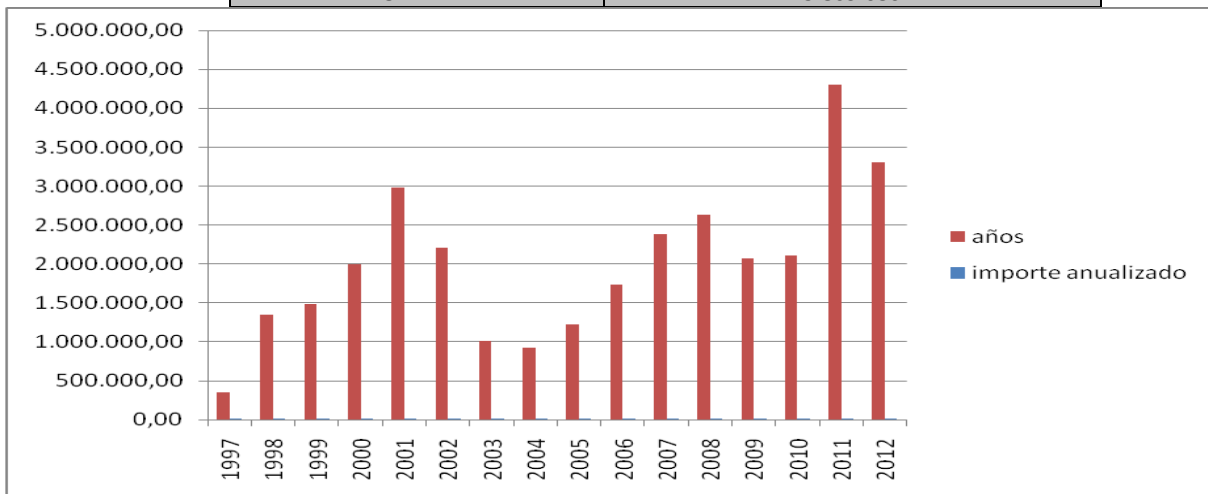

V. **RESULTADOS ACUMULADOS COMPARATIVO**

a) Cantidad de expedientes y de trabajadores reclamantes

	<i>Expedientes</i>	<i>Trabajadores/Reclamantes</i>	<i>Promedio</i>
1997 (1)	5.719	10.337	1,8
1998	21.974	42.152	1,9
1999	26.897	46.144	1,7
2000	28.564	48.676	1,7
2001	40.133	67.263	1,7
2002	32.008	46.953	1,5
2003	16.436	23.660	1,4
2004	18.936	23.613	1,2
2005	20.629	29.367	1,4
2006	23.759	31.865	1,3
2007	26.201	31.667	1,2
2008	28.577	35.616	1,2
2009	21.195	29.522	1,4
2010	20.189	28.164	1,4
2011	20.726	28.768	1,4
2012	15.388	22.053	1,4
2013	21.518	24.498	1,1
TOTAL	367.331	545.820	1,49
Ene-14	1.240	1.429	1,2
Feb-14	1.439	1.827	1,3
Mar-14	1.365	1.575	1,2
Abr-14	1.610	1.870	1,2
May-14	1.431	2.459	1,7
Jun-14	1.499	1.774	1,2
Jul-14	1.621	1.851	1,1
Ago-14	1.432	1.714	1,2
TOTAL-14	11.637	14.499	1,2
TOTAL (2)	378.968	560.319	1,48

Referencias:

- (1) Fecha de inicio del Servicio de Conciliación Laboral Obligatoria: 1 de septiembre de 1997.
 (3) El Total General es el resultado de la suma de los totales anuales y los totales mensuales

Expedientes Observados: 119 Expedientes

b) Resultados de los acuerdos espontáneos

	<i>Homologados</i>	<i>Registrados</i>	<i>No Homologados</i>	<i>Archivadas</i>	<i>Observados</i>
1997 (1)	4.428	200	102	0	303
1998	17.694	346	711	0	2.202
1999	21.513	2.355	146	0	3.387
2000	22.303	2.395	0	0	3.851
2001	30.605	1	441	0	7.173
2002	20.623	1.001	147	0	13.169
2003	7.572	7.953	157	2.156	4.303
2004	7.014	8.669	12	2.452	4.861
2005	10.068	12.517	1	373	4.487
2006	12.546	11.220	0	529	4.186
2007	14.908	9.976	0	407	3.349
2008	16.326	9.683	0	162	3.593
2009	14.919	7.298	8	219	3.177
2010	196.091	73.414	1.623	6.298	57.738
2011	12.780	4.964	0	34	1.867
2012	9.702	4.869	0	7	1.000
2013	7.094	3.120	1	0	1.570
TOTAL-13	426.186	159.981	3349	0	120.216
<i>Ene-14</i>	<i>1.354</i>	<i>559</i>	<i>0</i>	<i>0</i>	<i>312</i>
<i>Feb-14</i>	<i>882</i>	<i>439</i>	<i>0</i>	<i>0</i>	<i>153</i>
<i>Mar-14</i>	<i>1.106</i>	<i>423</i>	<i>0</i>	<i>0</i>	<i>128</i>
<i>Abr-14</i>	<i>1.119</i>	<i>392</i>	<i>0</i>	<i>0</i>	<i>157</i>
<i>May-14</i>	<i>1.022</i>	<i>409</i>	<i>0</i>	<i>0</i>	<i>105</i>
<i>Jun-14</i>	<i>1.270</i>	<i>430</i>	<i>0</i>	<i>0</i>	<i>105</i>
<i>Jul-14</i>	<i>903</i>	<i>318</i>	<i>0</i>	<i>0</i>	<i>119</i>
<i>Ago-14</i>	<i>1.170</i>	<i>454</i>	<i>0</i>	<i>0</i>	<i>132</i>
TOTAL (2)	8.826	3.424	0	0	1.211

Referencias:

- (1) Fecha de inicio del Servicio de Conciliación Laboral Obligatoria: 1 de Septiembre de 1997.
 (2) El Total General es el resultado de la sumatoria de los totales anuales y los totales mensuales.

GLOSARIO

- **Reclamos:** *Son los expedientes que tramitan ante los Conciliadores Laborales, en el marco de la conciliación obligatoria previa a la instancia judicial, Ley 24.635.*
- **Esponáneas:** *Son los expedientes formados con acuerdo conciliatorio, pactados en forma directa por las partes y ratificados ante un funcionario de la Dirección del Seclo. (Art. 4 Decreto 1169/96)*
- **Homologados:** *Son los expedientes con acuerdo conciliatorio, en los cuales se dictó el acto administrativo de homologación en los términos del artículo 15 de la LCT. Se le otorga la característica de cosa juzgada.*
- **Sin Acuerdo:** *Son los expedientes en los que las partes no arribaron a un acuerdo y el conciliador procede al cierre del procedimiento dejando expedita la vía judicial.*
- **Registrados.** *Son los expedientes que no reúnen los requisitos para ser homologados, por lo que se dicta el acto administrativo de registrar que sólo le da fecha cierta.*
- **Archivo:** *Son los expedientes en los que se dispone su archivo por vencimiento del plazo de la observación realizada o de la reserva esperando información documental que las partes incumplen. No existen elementos suficientes para emitir dictamen.*
- **En tramite:** *Son los expedientes que registran su ingreso en la DSECCO pero en los que aun no se dictó acto administrativo u observación.*