

# **Conciliación Laboral**

## **ESTADÍSTICAS Y CUADROS COMPARATIVOS**

**Informe de Resultados**

**Período SEPTIEMBRE 2014**

Dirección del Servicio de Conciliación Laboral Obligatoria

**Ministerio de Trabajo, Empleo y Seguridad Social**

**República Argentina**

## **Dirección del Servicio de Conciliación Laboral Obligatoria** **(SECLO)**

El SECLO fue creado por la Ley N° 24.635, de Instancia Obligatoria de Conciliación Laboral y los Decretos Reglamentarios N° 1169/96 y N° 1347/99, en el ámbito del Ministerio de Trabajo, Empleo y Seguridad Social. Sus funciones fueron, luego, complementadas por la Resolución MTSS N° 560/97. Estructuralmente, fue transformado en Dirección por la Resolución MTEySS N° 321/2002.

### **Misión**

La misión de la Dirección del SECLO es brindar a los trabajadores y empleadores, con diferendos provenientes de conflictos laborales individuales o pluriindividuales, un ámbito propicio que facilite la negociación de sus intereses con el propósito de arribar a acuerdos consensuados, sujetos a homologación.

### **Objetivos**

1. Dirimir los conflictos individuales o pluriindividuales de derecho que correspondan a la competencia de la Justicia Nacional del Trabajo.
2. Dictaminar sobre la procedencia de la homologación o el rechazo de los acuerdos conciliatorios mediante resoluciones fundadas. Formular observaciones, de resultar necesario, con el fin de que se intente arribar a un nuevo acuerdo que subsane las deficiencias advertidas en el primero.
3. Homologar los acuerdos conciliatorios arribados por las partes, cuando impliquen una justa composición de sus derechos e intereses, de conformidad con lo normado por el artículo 15 de la Ley de Contrato de Trabajo.

#### **CONCILIACIÓN LABORAL: Estadísticas y Cuadros Comparativos**

Es una publicación mensual de la Dirección del SECLO – Ministerio de Trabajo, Empleo y Seguridad Social

**-Director:** Dr. Fabián Darío Nesis

**-Relevamiento Estadístico:** Marlene Pirozzo

# RECLAMOS

Instancia de Conciliación Laboral Obligatoria  
(I.C.L.O)

*Trámites pertenecientes a la Instancia de  
Conciliación Laboral Obligatoria*

## RECLAMOS (I.C.L.O.)

### I. TRÁMITES INGRESADOS – SEPTIEMBRE 2014

Son los trámites recepcionados y sorteados en la mesa de entrada de la Dirección SECLO, durante el período referido.

<b><i>Cantidad de Expedientes Ingresados</i></b>	<b>15.117</b>
<b><i>Cantidad de Trabajadores</i></b>	<b>14.465</b>
<b><i>Promedio de Trabajadores por Expediente</i></b>	<b>0,96</b>
<b><i>Promedio diario de Expedientes</i></b>	<b>755,85</b>
<b><i>Promedio diario de trabajadores reclamantes</i></b>	<b>723,25</b>

Category	Value
Cantidad de Expedientes Ingresados	15.117
Cantidad de Trabajadores	14.465
Promedio de Trabajadores por Expediente	0,96
Promedio diario de Expedientes	755,85
Promedio diario de trabajadores reclamantes	723,25

**II. DESAGREGACION DIARIA DE EXPEDIENTES INGRESADOS**

FECHA	CANT. TRAB.	CANT. EXP.
01-sep-14	755	733
02-sep-14	730	704
03-sep-14	720	683
04-sep-14	723	682
05-sep-14	690	662
08-sep-14	685	659
09-sep-14	680	648
10-sep-14	693	677
11-sep-14	681	635
12-sep-14	716	691
15-sep-14	668	621
16-sep-14	415	407
17-sep-14	712	687
18-sep-14	716	682
19-sep-14	694	665
22-sep-14	668	633
23-sep-14	693	669
24-sep-14	699	662
25-sep-14	687	656
26-sep-14	674	656
29-sep-14	685	660
30-sep-14	733	693
<b>TOTALES</b>	<b>15117</b>	<b>14465</b>

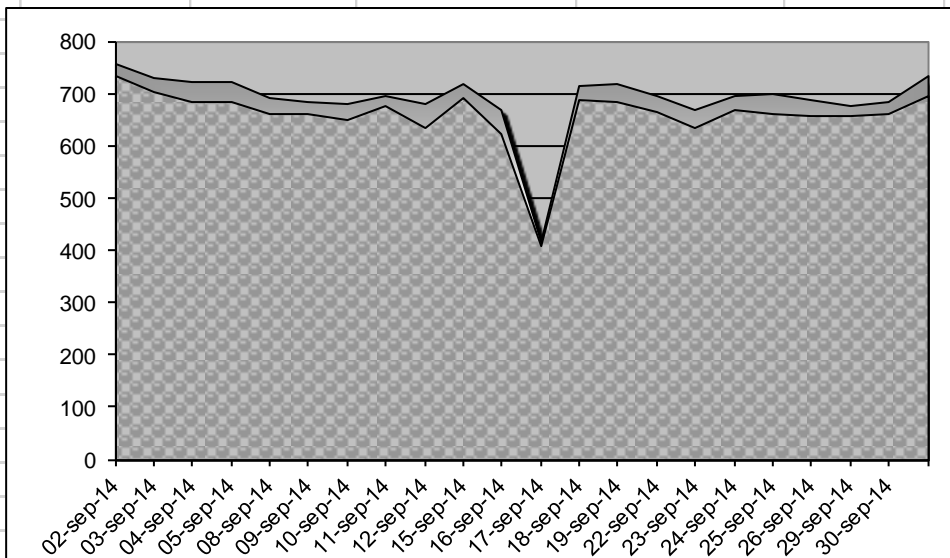

### III. EXPEDIENTES RESUELTOS – SEPTIEMBRE 2014

Expedientes ingresados al Departamento de Asuntos Legales para dictaminar y en los cuales recayó la disposición respectiva por parte de la Dirección.

#### *Expedientes dictaminados*

	Total	Porcentajes
<i>Expediente Homologados</i>	4.387	38%
<i>Expedientes No homologados</i>	25	0,2%
<i>Expedientes Sin Acuerdo</i>	7.022	61%
<i>Expedientes Ingresados</i>	11.434	100%

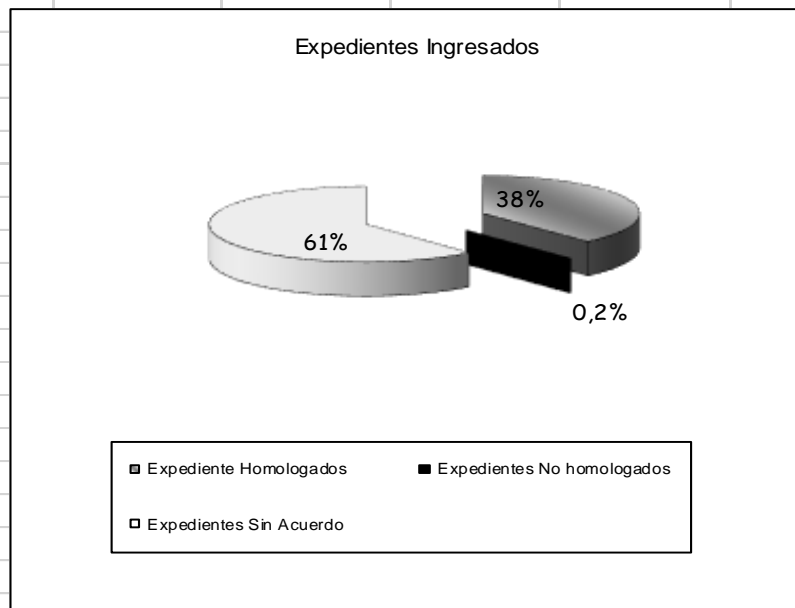
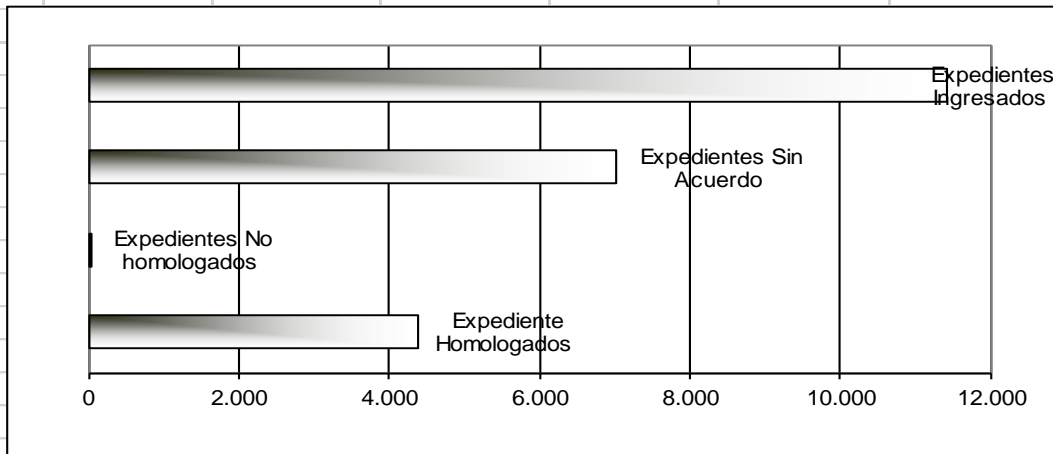

**IV. RECLAMOS DISCRIMINADOS POR OBJETO**

<b>Descripcion</b>	<b>Porcentajes</b>
<i>Despido(art. 245)</i>	42%
<i>Accidentes</i>	44%
<i>Reclamo Salarial</i>	7%
<i>Otros</i>	7%

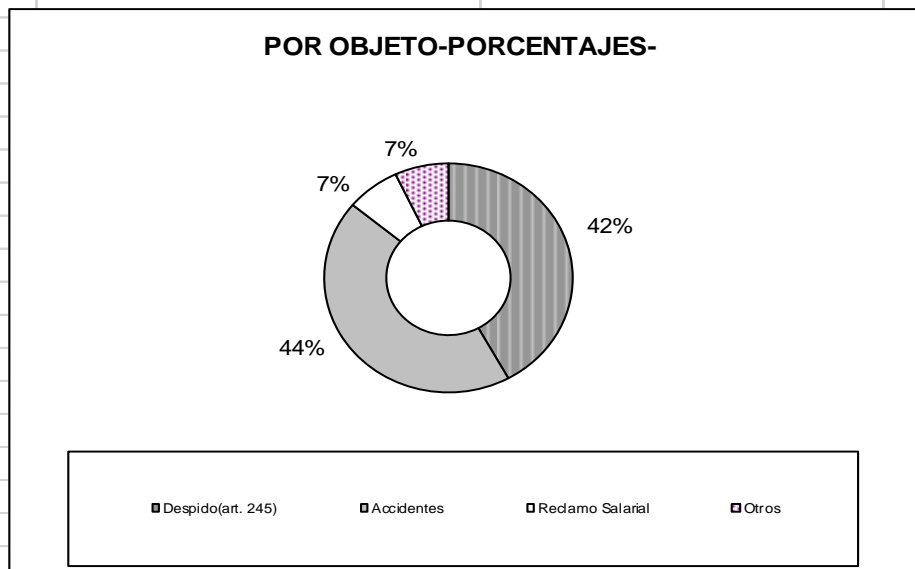

**V. TRAMITES SIN ACUERDO**

<i>Total de Expedientes Sin Acuerdo</i>	7.204
<i>Cierre Directo</i>	895
<i>Cierre por Incomparecencia</i>	309
<i>Cierre por Inactividad</i>	0

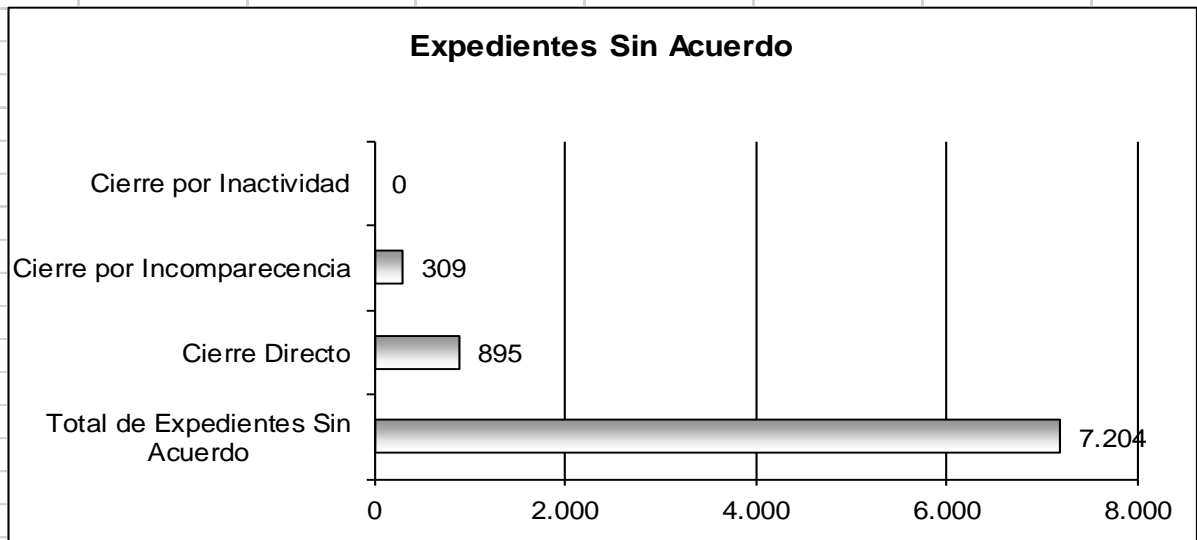



## VI. EFFECTIVIDAD

Es la resultante obtenida sobre una base de 11.925 Expedientes efectivamente resueltos en SEPTIEMBRE DE 2014.

	<b>Cantidad</b>	<b>Porcentajes</b>
<i>Homologados</i>	4.387	37%
<i>No Homologados</i>	25	0,2%
<i>Cierre Directo</i>	7.204	60%
<i>Cierre p/ incomp.</i>	309	3%
<b>Total</b>	<b>11.925</b>	<b>100%</b>

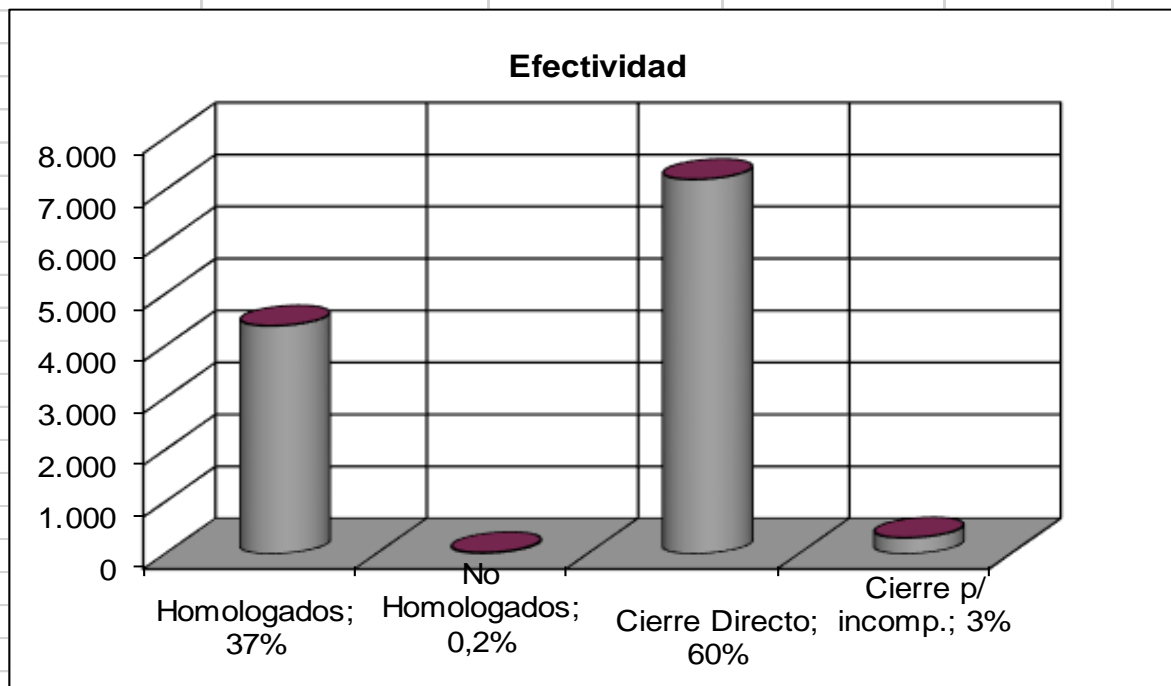

## VII. EXPEDIENTES OBSERVADOS

Son los expedientes en los que el acuerdo presenta alguna anomalía de tipo formal y/o jurídico, que impide emitir opinión.

- **Total del mes de “SEPTIEMBRE DE 2014”: 289 Expedientes**

## VIII. RESULTADOS ACUMULADOS – TRÁMITES DE CONCILIACIÓN LABORAL OBLIGATORIA

a) Cantidad de expedientes ingresados y de trabajadores reclamantes

	<i>Expedientes</i>	<i>Trabajadores/Reclamantes</i>	<i>Promedio</i>
1997 (1)	12.155	13.451	1,11
1998	35.007	39.456	1,13
1999	38.145	42.732	1,12
2000	43.351	48.720	1,12
2001	50.794	57.219	1,13
2002	52.284	59.600	1,14
2003	40.821	45.508	1,11
2004	48.921	55.632	1,14
2005	58.753	64.617	1,10
2006	69.784	75.402	1,08
2007	80.638	86.855	1,08
2008	98.334	105.421	1,07
2009	103.549	108.982	1,05
2010	98.286	104.574	1,06
2011	112.645	118.973	1,06
2012	118.960	124.934	1,05
2013	124.858	9.378	0,08
<b>TOTAL</b>	<b>1.187.285</b>	<b>1.161.454</b>	<b>0,98</b>
ene-14	5.301	5.555	1,05
feb-14	8.961	9.277	1,04
mar-14	9.889	10.240	1,04
abr-14	11.826	12.260	1,04
may-14	11.404	12.013	1,05
jun-14	12.542	13.116	1,05
jul-14	14.438	14.986	1,04
ago-14	12.777	13.389	1,05
sep-14	15.117	14.465	0,96
<b>TOTAL-14</b>	<b>102.255</b>	<b>105.301</b>	<b>1,03</b>
<b>TOTAL (2)</b>	<b>1.289.540</b>	<b>1.266.755</b>	<b>0,98</b>

### Referencias:

- (1) Fecha de inicio del Servicio de Conciliación Laboral Obligatoria: 1 de septiembre de 1997.
- (2) El total General es el resultado de la suma de los totales anuales y los totales mensuales

**b) Resultados de los procesos conciliatorios**

	Expedientes a Dictaminar	Con Acuerdo		Sin Acuerdo	Observados
		Homologados	No Homologados		
Total-97 (1)	11.481	4.850	3	5.719	867
Total-98	35.133	11.313	7	20.575	3.222
Total-99	39.224	11.185	45	24.501	3.485
Total-00	42.648	15.279	52	24.478	2.797
Total-01	43.689	13.843	2	27.427	2.339
Total-02	61.366	18.626	24	40.998	1.626
Total-03	46.175	15.845	2	28.738	1.516
Total-04	55.215	20.243	2	33.426	3.131
Total-05	58.498	23.022	0	34.676	3.776
Total-06	68.792	29.384	0	39.408	4.953
Total-07	76.292	30.657	0	45.635	4.670
Total-08	92.975	36.921	42	56.051	3.649
Total-09	100.977	36.177	327	64.473	1.514
Total-10	96.021	33.665	230	62.126	2.273
Total-11	98.782	33.292	7	65.221	2.498
Total-12	68.046	28.291	254	39.502	2.575
Total-13	133.809	33.716	296	99.797	3.206
<b>TOTAL</b>	<b>995.314</b>	<b>362.593</b>	<b>997</b>	<b>612.954</b>	<b>44.891</b>
ene-14	8.626	1.308	18	7.300	88
feb-14	11.550	1.306	12	10.232	128
mar-14	7.405	2.417	12	4.976	210
abr-14	8.971	3.160	36	5.775	213
may-14	6.253	1.873	22	4.358	216
jun-14	12.542	3.801	13	8.323	224
jul-14	14.438	3.338	29	5.315	211
ago-14	12.777	2.290	10	7.023	154
sep-14	15.117	1.210	25	7.204	289
<b>TOTAL-14</b>	<b>97.679</b>	<b>20.703</b>	<b>177</b>	<b>60.506</b>	<b>1.733</b>

<b>TOTAL (2)</b>	<b>1.092.993</b>	<b>383.296</b>	<b>1.174</b>	<b>673.460</b>	<b>46.624</b>
------------------	------------------	----------------	--------------	----------------	---------------

Referencias:

- (1) Fecha de inicio del Servicio de Conciliación Laboral Obligatoria: 1 de septiembre de 1997.
- (2) El Total General es el resultado de la suma de los totales anuales y los totales mensuales

**IX. SECOSE**

<b>Expedientes Ingresados</b>	<b>927</b>
<b>Expedientes Homologados</b>	<b>595</b>
<b>No Homologados</b>	<b>0</b>
<b>Sin Acuerdos</b>	<b>0</b>
<b>En Tramite</b>	

# ACUERDOS ESPONTÁNEOS

Trámites de presentación espontánea y  
voluntaria de las partes

## ACUERDOS ESPONTANEOS

### I. TRÁMITES INGRESADOS – AGOSTO 2014

<i>Cantidad de Expedientes Iniciados</i>	1.892
<i>Cantidad de Trabajadores</i>	1.689
<i>Promedio de Trabajadores por Expediente</i>	0,89

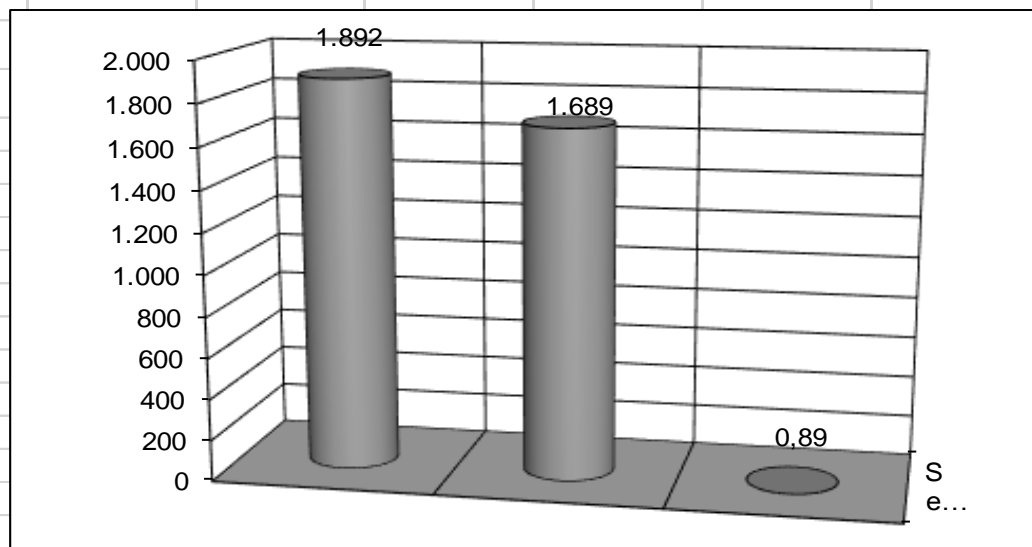

## II. DESAGREGACION DIARIA DE EXPEDIENTES INGRESADOS

FECHA	CANT. TRAB.	CANT. EXP.
01-sep-14	88	79
02-sep-14	76	69
03-sep-14	105	97
04-sep-14	94	82
05-sep-14	105	90
08-sep-14	81	80
09-sep-14	81	74
10-sep-14	96	87
11-sep-14	100	80
12-sep-14	80	74
15-sep-14	77	71
16-sep-14	39	38
17-sep-14	83	73
18-sep-14	126	82
19-sep-14	83	77
22-sep-14	69	67
23-sep-14	88	79
24-sep-14	88	78
25-sep-14	87	81
26-sep-14	77	71
29-sep-14	80	71
30-sep-14	89	89
<b>TOTALES</b>	<b>1892</b>	<b>1689</b>

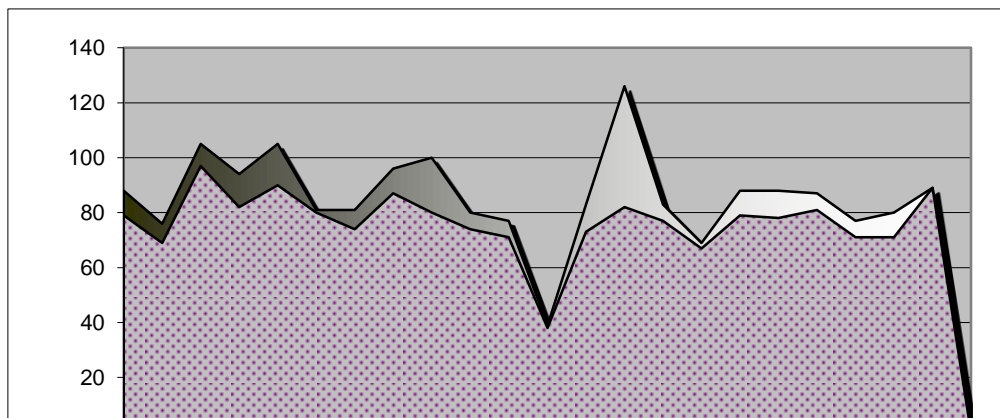

**III. RESULTADOS- AGOSTO 2014-**

**ACUERDOS DICTAMINADOS**

	Total	Porcentajes
<i>Expediente Homologados</i>	1.210	73%
<i>Expedientes Registrados</i>	454	27%
<i>Expedientes No Homologados</i>	0	0%
<i>Expedientes Archivados</i>	0	0%
<i>Expedientes Ingresados</i>	1.664	100%

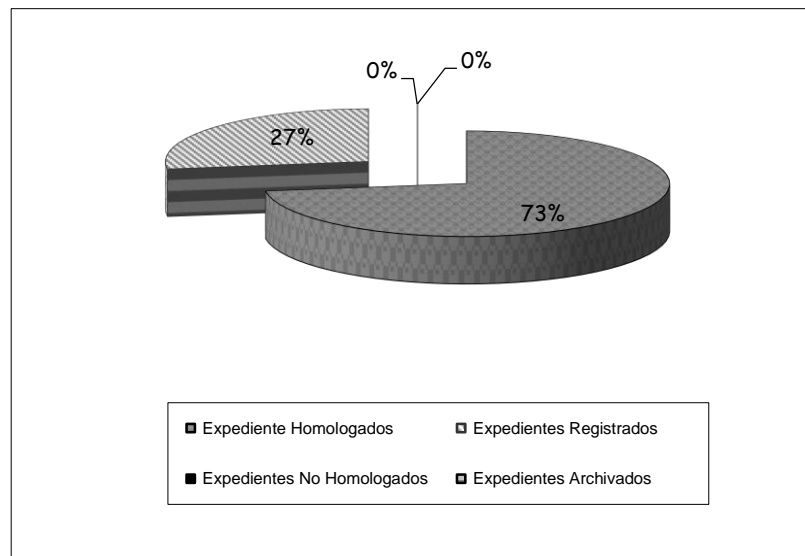
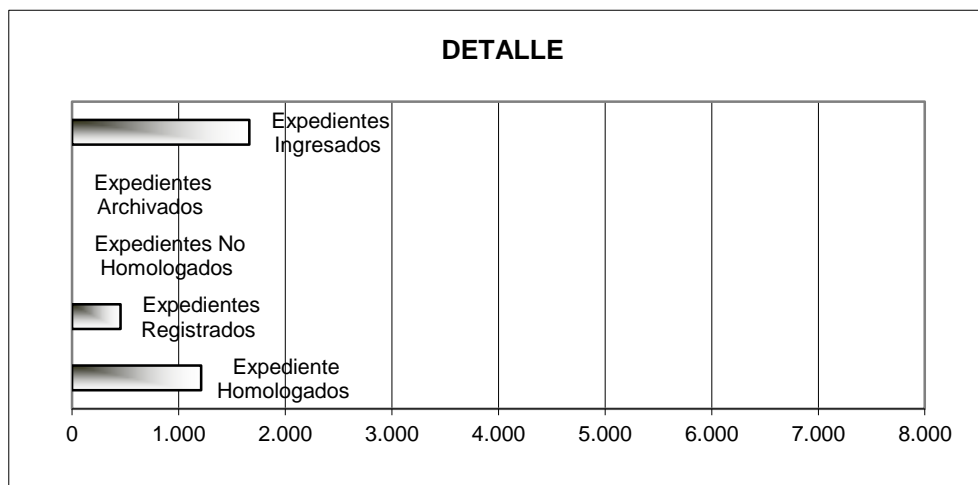

**IV. IMPORTES ACREDITADOS POR ARANCELES**

a) Importe totalizado diariamente.

<b>Fecha</b>	<b>Importe</b>
01-sep-14	35200
02-sep-14	30400
03-sep-14	42000
04-sep-14	37200
05-sep-14	42000
08-sep-14	32400
09-sep-14	32400
10-sep-14	38400
11-sep-14	40000
12-sep-14	32000
15-sep-14	30800
16-sep-14	15600
17-sep-14	33200
18-sep-14	50400
19-sep-14	33200
22-sep-14	27600
23-sep-14	35200
24-sep-14	35200
25-sep-14	34800
26-sep-14	30800
29-sep-14	32000
30-sep-14	35600
<b>TOTAL</b>	<b>756400</b>



01(\*) a partir del 21-02-2013 el Importe por acuerdo Espontaneo vario de \$ 150 a \$ 400 p/cada trabajador que ratifique un Acuerdo Espontaneo, por lo cual podría existir un desfasaje entre la fecha de depósito de la nota de crédito y la respectiva acreditación sobre el Inicio del Tramite Conciliatorio.



b) Importe acumulado (anualmente/mensualmente)

AÑO	IMPORTE TOTALIZADO ANUALMENTE
1997	347.160,00
1998	1.345.830,00
1999	1.480.780,00
2000	1.992.930,00
2001	2.984.670,00
2002	2.214.400,00
2003	1.007.470,00
2004	923.960,00
2005	1.221.420,00
2006	1.736.750,00
2007	2.388.280,00
2008	2.637.510,00
2009	2.075.920,00
2010	2.104.440,00
2011	4.309.360,00
2012	3.307.950,00
2013	6.194.900,00
<b>TOTAL-14</b>	
Enero-14	571.600,00
Febrero 14	730.800,00
Marzo 14	630.000,00
Abril 14	748.000,00
Mayo 14	1.026.400
Junio 14	736.600
Julio 14	740.080
Agosto 14	685.600
Septiembre 14	756.400
<b>6.625.480</b>	

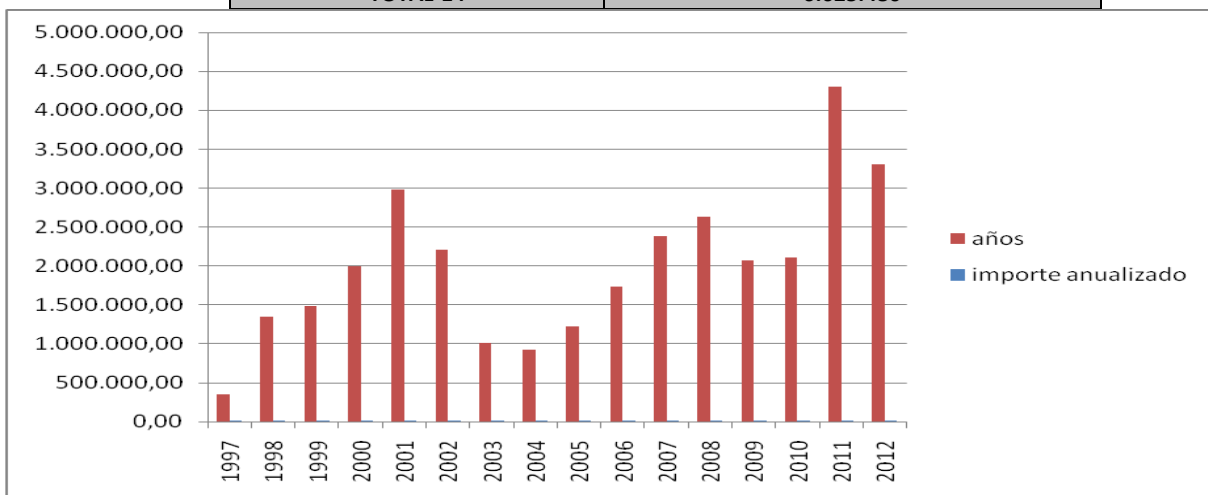

## V. RESULTADOS ACUMULADOS COMPARATIVO

### a) Cantidad de expedientes y de trabajadores reclamantes

	Expedientes	Trabajadores/Reclamantes	Promedio
1997 (1)	5.719	10.337	1,8
1998	21.974	42.152	1,9
1999	26.897	46.144	1,7
2000	28.564	48.676	1,7
2001	40.133	67.263	1,7
2002	32.008	46.953	1,5
2003	16.436	23.660	1,4
2004	18.936	23.613	1,2
2005	20.629	29.367	1,4
2006	23.759	31.865	1,3
2007	26.201	31.667	1,2
2008	28.577	35.616	1,2
2009	21.195	29.522	1,4
2010	20.189	28.164	1,4
2011	20.726	28.768	1,4
2012	15.388	22.053	1,4
2013	21.518	24.498	1,1
<b>TOTAL</b>	<b>367.331</b>	<b>545.820</b>	<b>1,49</b>
ene-14	1.240	1.429	1,2
feb-14	1.439	1.827	1,3
mar-14	1.365	1.575	1,2
abr-14	1.610	1.870	1,2
may-14	1.431	2.459	1,7
jun-14	1.499	1.774	1,2
jul-14	1.621	1.851	1,1
ago-14	1.432	1.714	1,2
sep-14	18.992	1.689	0,1
<b>TOTAL-14</b>	<b>30.629</b>	<b>16.188</b>	<b>0,5</b>
<b>TOTAL (2)</b>	<b>397.960</b>	<b>562.008</b>	<b>1,41</b>

#### Referencias:

- (1) Fecha de inicio del Servicio de Conciliación Laboral Obligatoria: 1 de septiembre de 1997.  
 (3) El Total General es el resultado de la suma de los totales anuales y los totales mensuales

**Expedientes Observados: 147 Expedientes**

### b) Resultados de los acuerdos espontáneos

	<i>Homologados</i>	<i>Registrados</i>	<i>No Homologados</i>	<i>Archivadas</i>	<i>Observados</i>
1997 (1)	4.428	200	102	0	303
1998	17.694	346	711	0	2.202
1999	21.513	2.355	146	0	3.387
2000	22.303	2.395	0	0	3.851
2001	30.605	1	441	0	7.173
2002	20.623	1.001	147	0	13.169
2003	7.572	7.953	157	2.156	4.303
2004	7.014	8.669	12	2.452	4.861
2005	10.068	12.517	1	373	4.487
2006	12.546	11.220	0	529	4.186
2007	14.908	9.976	0	407	3.349
2008	16.326	9.683	0	162	3.593
2009	14.919	7.298	8	219	3.177
2010	196.091	73.414	1.623	6.298	57.738
2011	12.780	4.964	0	34	1.867
2012	9.702	4.869	0	7	1.000
2013	7.094	3.120	1	0	1.570
<b>TOTAL-13</b>	<b>426.186</b>	<b>159.981</b>	<b>3349</b>	<b>0</b>	<b>120.216</b>
<b>ene-14</b>	<b>1.354</b>	<b>559</b>	<b>0</b>	<b>0</b>	<b>312</b>
<b>feb-14</b>	<b>882</b>	<b>439</b>	<b>0</b>	<b>0</b>	<b>153</b>
<b>mar-14</b>	<b>1.106</b>	<b>423</b>	<b>0</b>	<b>0</b>	<b>128</b>
<b>abr-14</b>	<b>1.119</b>	<b>392</b>	<b>0</b>	<b>0</b>	<b>157</b>
<b>may-14</b>	<b>1.022</b>	<b>409</b>	<b>0</b>	<b>0</b>	<b>105</b>
<b>jun-14</b>	<b>1.270</b>	<b>430</b>	<b>0</b>	<b>0</b>	<b>105</b>
<b>jul-14</b>	<b>903</b>	<b>318</b>	<b>0</b>	<b>0</b>	<b>119</b>
<b>ago-14</b>	<b>1.170</b>	<b>454</b>	<b>0</b>	<b>0</b>	<b>132</b>
<b>sep-14</b>	<b>1.892</b>	<b>1689</b>	<b>0</b>	<b>0</b>	<b>147</b>
<b>TOTAL (2)</b>	<b>10.718</b>	<b>5.113</b>	<b>0</b>	<b>0</b>	<b>1.358</b>

**Referencias:**

(1) Fecha de inicio del Servicio de Conciliación Laboral Obligatoria: 1 de Septiembre de 1997.

(2) El Total General es el resultado de la sumatoria de los totales anuales y los totales mensuales.

## GLOSARIO

- **Reclamos:** *Son los expedientes que tramitan ante los Conciliadores Laborales, en el marco de la conciliación obligatoria previa a la instancia judicial, Ley 24.635.*
- **Espontáneas:** *Son los expedientes formados con acuerdo conciliatorio, pactados en forma directa por las partes y ratificados ante un funcionario de la Dirección del Seclo. (Art. 4 Decreto 1169/96)*
- **Homologados:** *Son los expedientes con acuerdo conciliatorio, en los cuales se dictó el acto administrativo de homologación en los términos del artículo 15 de la LCT. Se le otorga la característica de cosa juzgada.*
- **Sin Acuerdo:** *Son los expedientes en los que las partes no arribaron a un acuerdo y el conciliador procede al cierre del procedimiento dejando expedita la vía judicial.*
- **Registrados:** *Son los expedientes que no reúnen los requisitos para ser homologados, por lo que se dicta el acto administrativo de registrar que sólo le da fecha cierta.*
- **Archivo:** *Son los expedientes en los que se dispone su archivo por vencimiento del plazo de la observación realizada o de la reserva esperando información documental que las partes incumplen. No existen elementos suficientes para emitir dictamen.*
- **En tramite:** *Son los expedientes que registran su ingreso en la DSECCLO pero en los que aun no se dictó acto administrativo u observación.*