

# Conciliación Laboral

## ESTADÍSTICAS Y CUADROS COMPARATIVOS

**Informe de Resultados**

**Período ENERO 2015**

Dirección del Servicio de Conciliación Laboral Obligatoria

**Ministerio de Trabajo, Empleo y Seguridad Social**

**República Argentina**

## **Dirección del Servicio de Conciliación Laboral Obligatoria** **(SECLO)**

El SECLO fue creado por la Ley N° 24.635, de Instancia Obligatoria de Conciliación Laboral y los Decretos Reglamentarios N° 1169/96 y N° 1347/99, en el ámbito del Ministerio de Trabajo, Empleo y Seguridad Social. Sus funciones fueron, luego, complementadas por la Resolución MTSS N° 560/97. Estructuralmente, fue transformado en Dirección por la Resolución MTEySS N° 321/2002.

### **Misión**

La misión de la Dirección del SECLO es brindar a los trabajadores y empleadores, con diferendos provenientes de conflictos laborales individuales o pluriindividuales, un ámbito propicio que facilite la negociación de sus intereses con el propósito de arribar a acuerdos consensuados, sujetos a homologación.

### **Objetivos**

1. Dirimir los conflictos individuales o pluriindividuales de derecho que correspondan a la competencia de la Justicia Nacional del Trabajo.
2. Dictaminar sobre la procedencia de la homologación o el rechazo de los acuerdos conciliatorios mediante resoluciones fundadas. Formular observaciones, de resultar necesario, con el fin de que se intente arribar a un nuevo acuerdo que subsane las deficiencias advertidas en el primero.
3. Homologar los acuerdos conciliatorios arribados por las partes, cuando impliquen una justa composición de sus derechos e intereses, de conformidad con lo normado por el artículo 15 de la Ley de Contrato de Trabajo.

#### **CONCILIACIÓN LABORAL: Estadísticas y Cuadros Comparativos**

Es una publicación mensual de la Dirección del SECLO – Ministerio de Trabajo, Empleo y Seguridad Social

**-Director:** Dr. Fabián Darío Nesis

**-Relevamiento Estadístico:** Marlene Pirozzo

# RECLAMOS

Instancia de Conciliación Laboral Obligatoria  
(I.C.L.O)

*Trámites pertenecientes a la Instancia de  
Conciliación Laboral Obligatoria*

## RECLAMOS (I.C.L.O.)

### I. TRÁMITES INGRESADOS – ENERO 2015

Son los trámites recepcionados y sorteados en la mesa de entrada de la Dirección SECLO, durante el período referido.

|   |               |
|---|---------------|
| <b><i>Cantidad de Expedientes Ingresados</i></b>          | <b>8.301</b>  |
| <b><i>Cantidad de Trabajadores</i></b>                    | <b>8.574</b>  |
| <b><i>Promedio de Trabajadores por Expediente</i></b>     | <b>1,03</b>   |
| <b><i>Promedio diario de Expedientes</i></b>              | <b>415,05</b> |
| <b><i>Promedio diario de trabajadores reclamantes</i></b> | <b>428,7</b>  |

| Category                                    | Value  |
|---|--------|
| Cantidad de Expedientes Ingresados          | 8.301  |
| Cantidad de Trabajadores                    | 8.574  |
| Promedio de Trabajadores por Expediente     | 1,03   |
| Promedio diario de Expedientes              | 415,05 |
| Promedio diario de trabajadores reclamantes | 428,7  |

## II. DESAGREGACION DIARIA DE EXPEDIENTES INGRESADOS

| FECHA          | CANT. TRAB. | CANT. EXP.  |
|----------------|-------------|-------------|
| 05-ene-15      | 548         | 526         |
| 06-ene-15      | 509         | 497         |
| 07-ene-15      | 532         | 524         |
| 08-ene-15      | 538         | 524         |
| 09-ene-15      | 527         | 511         |
| 12-ene-15      | 529         | 510         |
| 13-ene-15      | 479         | 463         |
| 14-ene-15      | 533         | 528         |
| 15-ene-15      | 533         | 508         |
| 16-ene-15      | 407         | 402         |
| 19-ene-15      | 422         | 398         |
| 20-ene-15      | 397         | 392         |
| 21-ene-15      | 399         | 391         |
| 22-ene-15      | 301         | 284         |
| 23-ene-15      | 333         | 320         |
| 26-ene-15      | 333         | 323         |
| 27-ene-15      | 291         | 279         |
| 28-ene-15      | 303         | 287         |
| 29-ene-15      | 291         | 288         |
| 30-ene-15      | 369         | 346         |
| <b>TOTALES</b> | <b>8574</b> | <b>8301</b> |

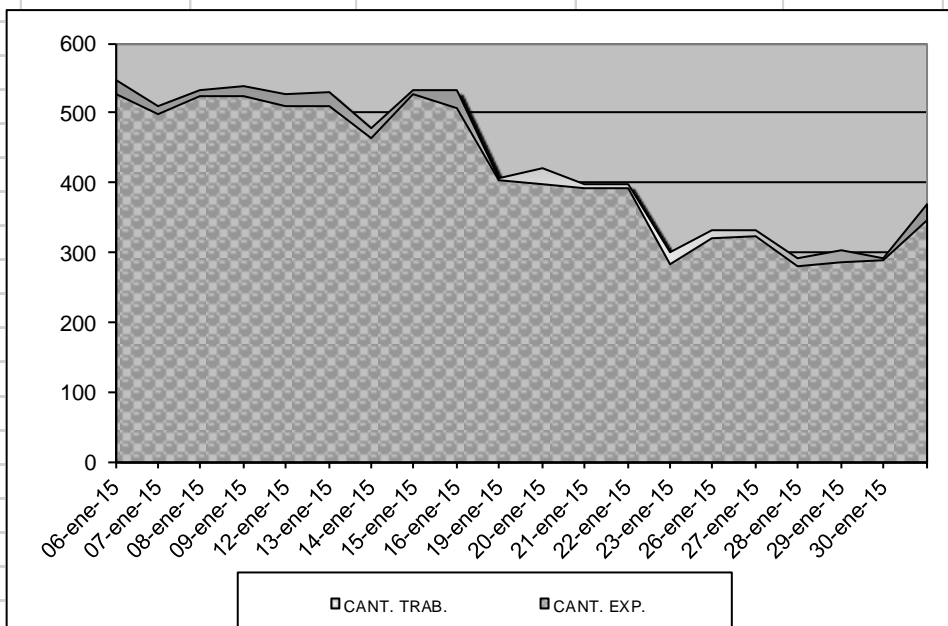

### III. EXPEDIENTES RESUELTOS – ENERO 2015

Expedientes ingresados al Departamento de Asuntos Legales para dictaminar y en los cuales recayó la disposición respectiva por parte de la Dirección.

#### *Expedientes dictaminados*

|                                   | Total | Porcentajes |
|-----------------------------------|-------|-------------|
| <i>Expediente Homologados</i>     | 1.013 | 18%         |
| <i>Expedientes No homologados</i> | 26    | 0,5%        |
| <i>Expedientes Sin Acuerdo</i>    | 4.578 | 82%         |
| <i>Expedientes Ingresados</i>     | 5.617 | 100%        |

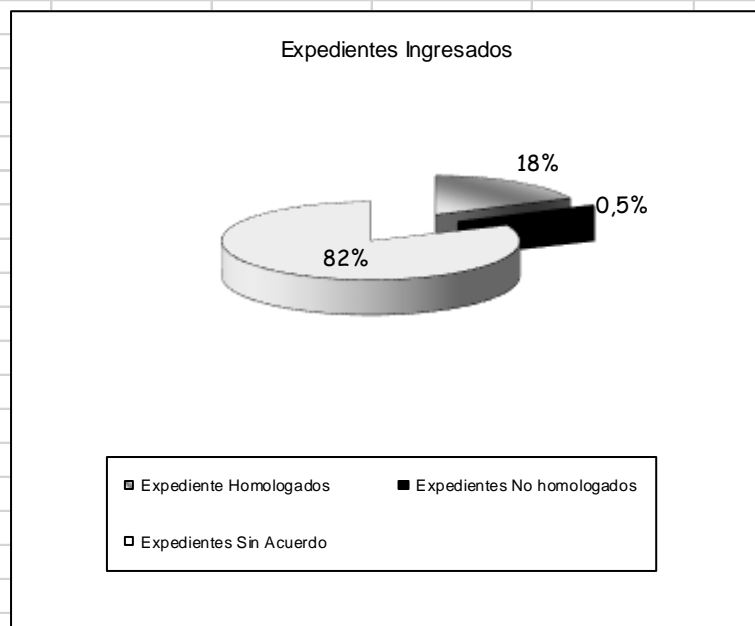
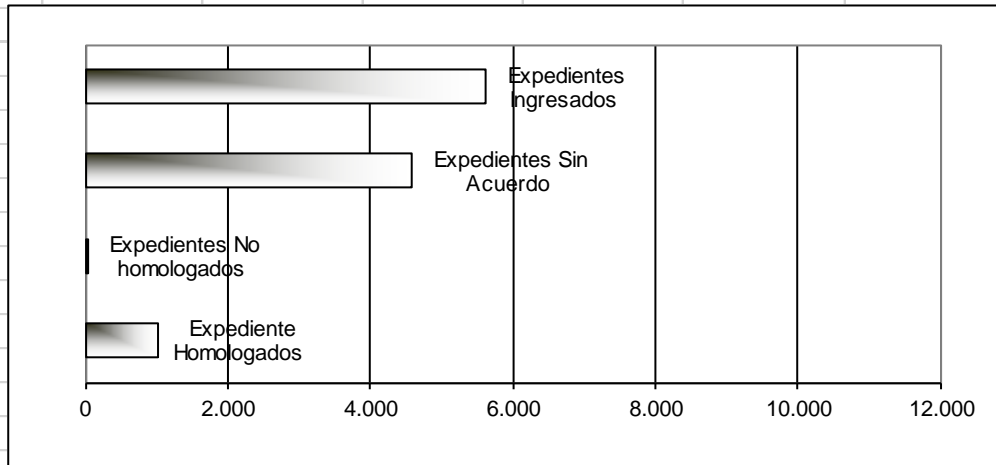

**IV. RECLAMOS DISCRIMINADOS POR OBJETO**

| <b>Descripcion</b>       | <b>Porcentajes</b> |
|--------------------------|--------------------|
| <i>Despido(art. 245)</i> | 30%                |
| <i>Accidentes</i>        | 55%                |
| <i>Reclamo Salarial</i>  | 8%                 |
| <i>Otros</i>             | 7%                 |

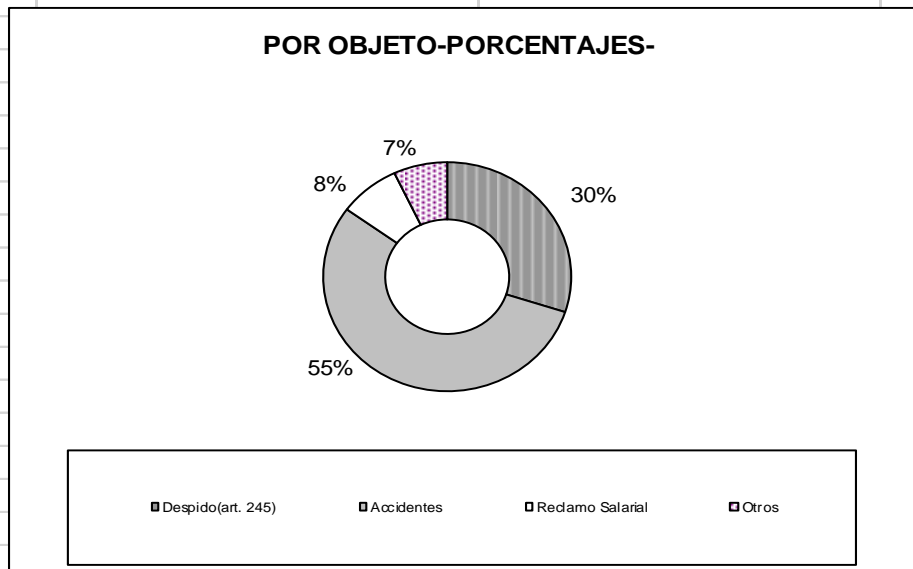

**V. TRAMITES SIN ACUERDO**

|   |       |
|---|-------|
| <i>Total de Expedientes Sin Acuerdo</i> | 4.578 |
| <i>Cierre Directo</i>                   | 4.487 |
| <i>Cierre por Incomparecencia</i>       | 91    |
| <i>Cierre por Inactividad</i>           | 0     |

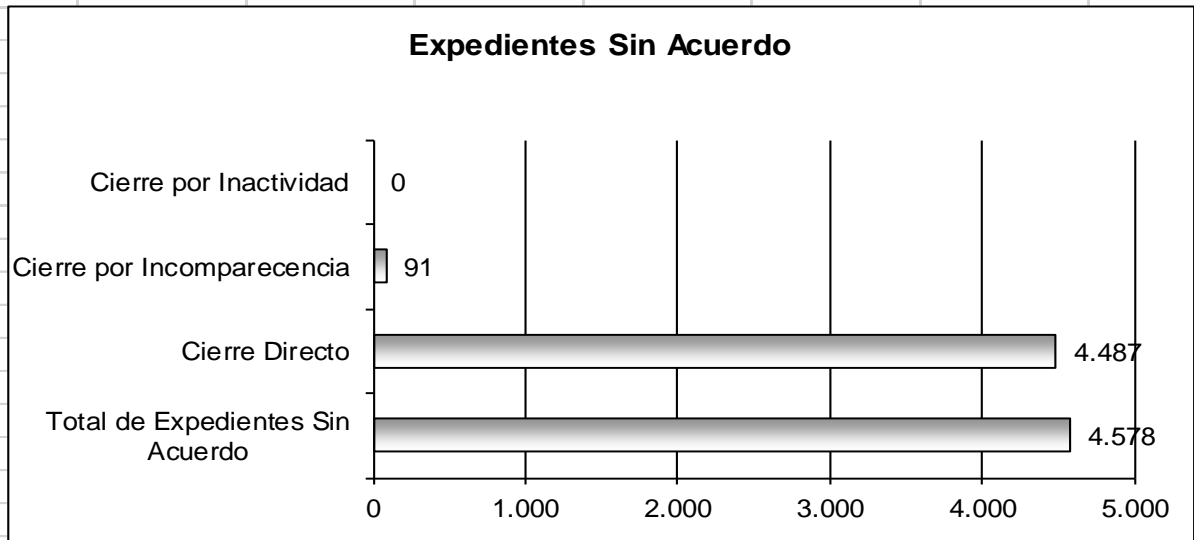



## VI. EFFECTIVIDAD

Es la resultante obtenida sobre una base de 8301 Expedientes efectivamente resueltos en ENERO DE 2015.

|                          | <b>Cantidad</b> | <b>Porcentajes</b> |
|--------------------------|-----------------|--------------------|
| <i>Homologados</i>       | 1.013           | 18%                |
| <i>No Homologados</i>    | 26              | 0,5%               |
| <i>Cierre Directo</i>    | 4.487           | 80%                |
| <i>Cierre p/ incomp.</i> | 91              | 2%                 |
| <i>Total</i>             | 5.617           | 100%               |

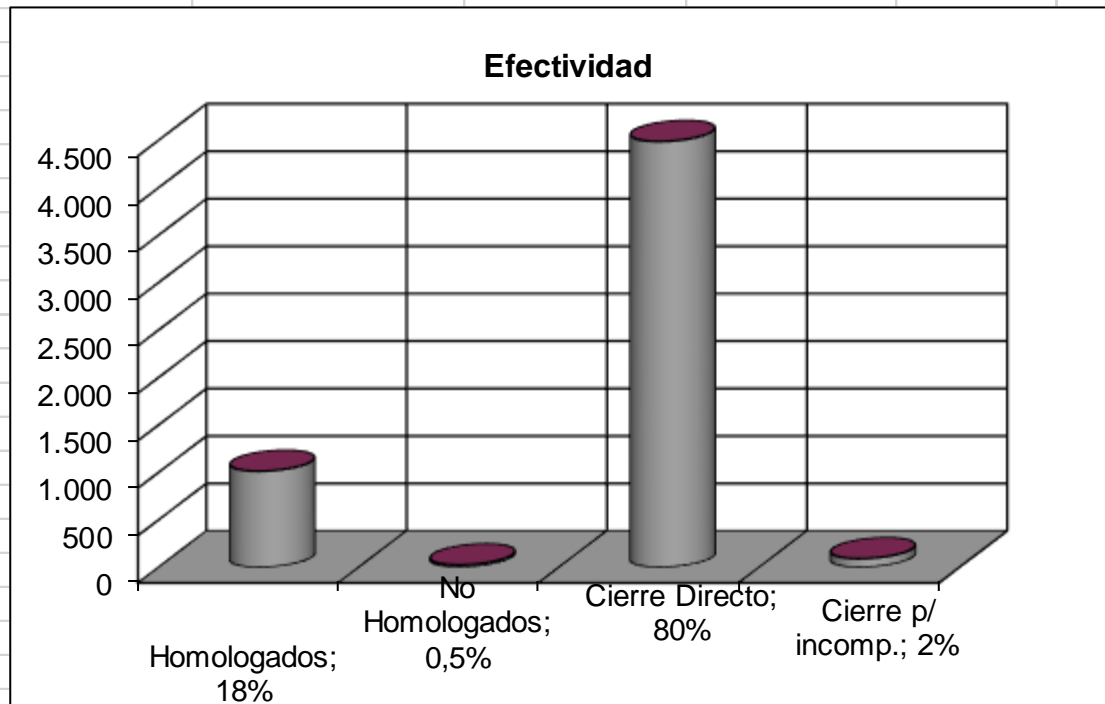

## VII. EXPEDIENTES OBSERVADOS

Son los expedientes en los que el acuerdo presenta alguna anomalía de tipo formal y/o jurídico, que impide emitir opinión.

- **Total del mes de "ENERO": 83 Expedientes**

## **VIII. RESULTADOS ACUMULADOS – TRÁMITES DE CONCILIACIÓN LABORAL OBLIGATORIA**

a) Cantidad de expedientes ingresados y de trabajadores reclamantes

|                  | <i>Expedientes</i> | <i>Trabajadores/Reclamantes</i> | <i>Promedio</i> |
|------------------|--------------------|---------------------------------|-----------------|
| 1997 (1)         | 12.155             | 13.451                          | 1,11            |
| 1998             | 35.007             | 39.456                          | 1,13            |
| 1999             | 38.145             | 42.732                          | 1,12            |
| 2000             | 43.351             | 48.720                          | 1,12            |
| 2001             | 50.794             | 57.219                          | 1,13            |
| 2002             | 52.284             | 59.600                          | 1,14            |
| 2003             | 40.821             | 45.508                          | 1,11            |
| 2004             | 48.921             | 55.632                          | 1,14            |
| 2005             | 58.753             | 64.617                          | 1,10            |
| 2006             | 69.784             | 75.402                          | 1,08            |
| 2007             | 80.638             | 86.855                          | 1,08            |
| 2008             | 98.334             | 105.421                         | 1,07            |
| 2009             | 103.549            | 108.982                         | 1,05            |
| 2010             | 98.286             | 104.574                         | 1,06            |
| 2011             | 112.645            | 118.973                         | 1,06            |
| 2012             | 118.960            | 124.934                         | 1,05            |
| 2013             | 124.858            | 9.378                           | 0,08            |
| 2014             | 141.119            | 144.672                         | 1,03            |
| <b>TOTAL</b>     | <b>1.328.404</b>   | <b>1.306.126</b>                | <b>0,98</b>     |
| ene-15           | 8.301              | 8.574                           | 1,03            |
|                  |                    |                                 |                 |
|                  |                    |                                 |                 |
|                  |                    |                                 |                 |
| <b>TOTAL (2)</b> | <b>1.328.404</b>   | <b>1.306.126</b>                | <b>0,98</b>     |
|                  |                    |                                 |                 |
|                  |                    |                                 |                 |
|                  |                    |                                 |                 |
|                  |                    |                                 |                 |
|                  |                    |                                 |                 |
|                  |                    |                                 |                 |
|                  |                    |                                 |                 |
|                  |                    |                                 |                 |

### **Referencias:**

- (1) Fecha de inicio del Servicio de Conciliación Laboral Obligatoria: 1 de septiembre de 1997.  
 (2) El total General es el resultado de la suma de los totales anuales y los totales mensuales

### b) Resultados de los procesos conciliatorios

|                  |                  |                |              |                |               |
|------------------|------------------|----------------|--------------|----------------|---------------|
| Total-98         | 35.133           | 11.313         | 7            | 20.575         | 3.222         |
| Total-99         | 39.224           | 11.185         | 45           | 24.501         | 3.485         |
| Total-00         | 42.648           | 15.279         | 52           | 24.478         | 2.797         |
| Total-01         | 43.689           | 13.843         | 2            | 27.427         | 2.339         |
| Total-02         | 61.366           | 18.626         | 24           | 40.998         | 1.626         |
| Total-03         | 46.175           | 15.845         | 2            | 28.738         | 1.516         |
| Total-04         | 55.215           | 20.243         | 2            | 33.426         | 3.131         |
| Total-05         | 58.498           | 23.022         | 0            | 34.676         | 3.776         |
| Total-06         | 68.792           | 29.384         | 0            | 39.408         | 4.953         |
| Total-07         | 76.292           | 30.657         | 0            | 45.635         | 4.670         |
| Total-08         | 92.975           | 36.921         | 42           | 56.051         | 3.649         |
| Total-09         | 100.977          | 36.177         | 327          | 64.473         | 1.514         |
| Total-10         | 96.021           | 33.665         | 230          | 62.126         | 2.273         |
| Total-11         | 98.782           | 33.292         | 7            | 65.221         | 2.498         |
| Total-12         | 68.046           | 28.291         | 254          | 39.502         | 2.575         |
| Total-13         | 133.809          | 33.716         | 296          | 99.797         | 3.206         |
| Total-14         | 135.867          | 31.159         | 239          | 74.831         | 2.520         |
| <b>TOTAL</b>     | <b>1.264.990</b> | <b>427.468</b> | <b>1532</b>  | <b>787.582</b> | <b>50.617</b> |
| ene-15           | 8.301            | 1.013          | 26           | 4.578          | 152           |
| feb-15           |                  |                |              |                |               |
| mar-15           |                  |                |              |                |               |
| abr-15           |                  |                |              |                |               |
| may-15           |                  |                |              |                |               |
| jun-15           |                  |                |              |                |               |
| jul-15           |                  |                |              |                |               |
| ago-15           |                  |                |              |                |               |
| sep-15           |                  |                |              |                |               |
| oct-15           |                  |                |              |                |               |
| nov-15           |                  |                |              |                |               |
| dic-15           |                  |                |              |                |               |
| <b>TOTAL-15</b>  | <b>8.301</b>     | <b>1.013</b>   | <b>26</b>    | <b>4.578</b>   | <b>152</b>    |
| <b>TOTAL (2)</b> | <b>1.281.592</b> | <b>429.494</b> | <b>1.584</b> | <b>796.738</b> | <b>50.921</b> |

**Referencias:**

- (1) Fecha de inicio del Servicio de Conciliación Laboral Obligatoria: 1 de septiembre de 1997.
- (2) El Total General es el resultado de la suma de los totales anuales y los totales mensuales

## **IX. SECOSE**

|                                       |            |
|---------------------------------------|------------|
| <b><i>Expedientes Ingresados</i></b>  | <b>512</b> |
| <b><i>Expedientes Homologados</i></b> | <b>437</b> |
| <b><i>No Homologados</i></b>          | <b>0</b>   |
| <b><i>Sin Acuerdos</i></b>            | <b>0</b>   |
| <b><i>En Tramite</i></b>              |            |

# ACUERDOS ESPONTÁNEOS

Trámites de presentación espontánea y  
voluntaria de las partes

## ACUERDOS ESPONTANEOS

### I. TRÁMITES INGRESADOS –Enero 2015

|  |       |
|--|-------|
| <i>Cantidad de Expedientes Iniciados</i>       | 1.270 |
| <i>Cantidad de Trabajadores</i>                | 1.392 |
| <i>Promedio de Trabajadores por Expediente</i> | 1,10  |

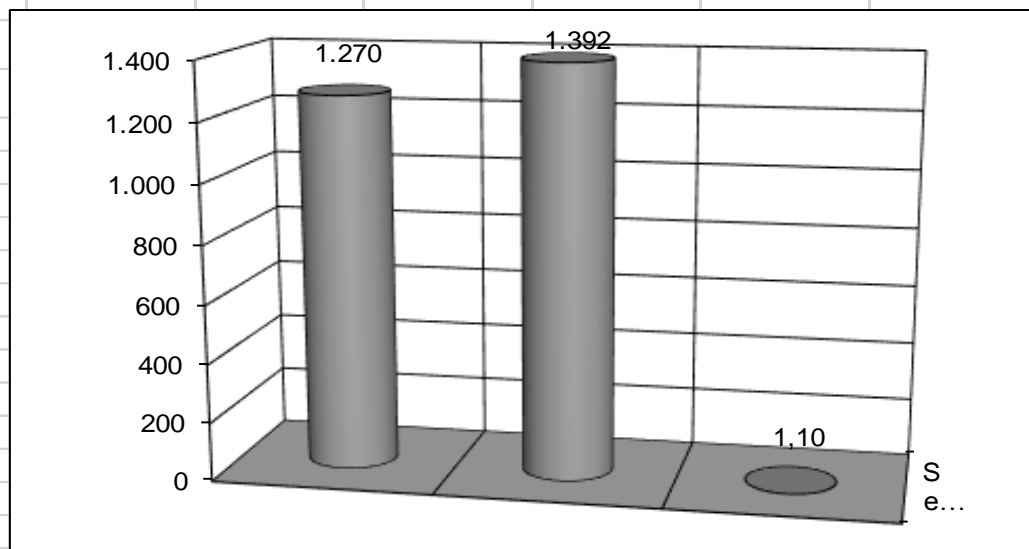

## II. DESAGREGACION DIARIA DE EXPEDIENTES INGRESADOS

| FECHA          | CANT. TRAB. | CANT. EXP.  |
|----------------|-------------|-------------|
| 05-ene-15      | 82          | 76          |
| 06-ene-15      | 102         | 84          |
| 07-ene-15      | 98          | 92          |
| 08-ene-15      | 101         | 91          |
| 09-ene-15      | 93          | 88          |
| 12-ene-15      | 87          | 79          |
| 13-ene-15      | 79          | 66          |
| 14-ene-15      | 55          | 54          |
| 15-ene-15      | 61          | 58          |
| 16-ene-15      | 56          | 47          |
| 19-ene-15      | 61          | 53          |
| 20-ene-15      | 69          | 63          |
| 21-ene-15      | 54          | 49          |
| 22-ene-15      | 58          | 58          |
| 23-ene-15      | 50          | 47          |
| 26-ene-15      | 55          | 53          |
| 27-ene-15      | 50          | 45          |
| 28-ene-15      | 52          | 45          |
| 29-ene-15      | 55          | 50          |
| 30-ene-15      | 74          | 72          |
| <b>TOTALES</b> | <b>1392</b> | <b>1270</b> |

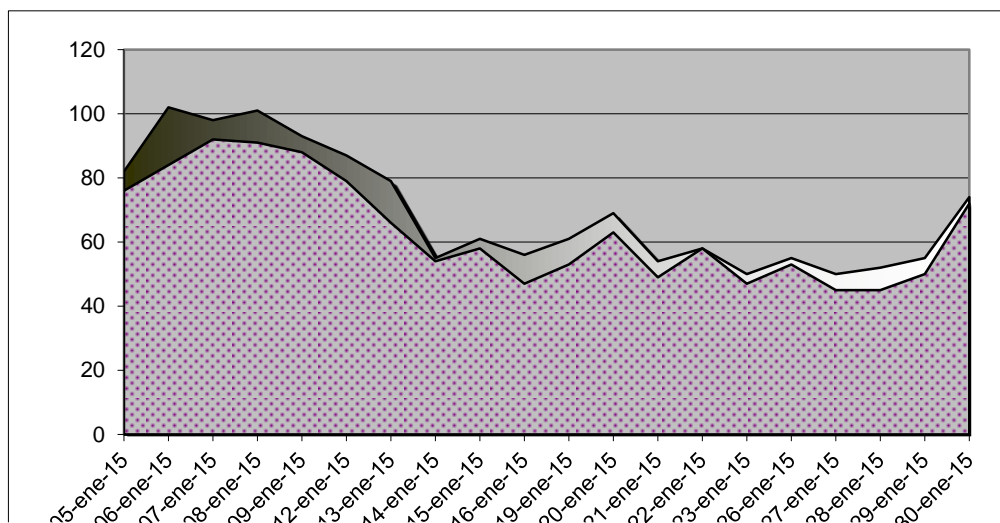

**III. RESULTADOS- ENERO 2015-**

**ACUERDOS DICTAMINADOS**

|                                   | Total | Porcentajes |
|-----------------------------------|-------|-------------|
| <i>Expediente Homologados</i>     | 1.166 | 79%         |
| <i>Expedientes Registrados</i>    | 307   | 21%         |
| <i>Expedientes No Homologados</i> | 0     | 0%          |
| <i>Expedientes Archivados</i>     | 0     | 0%          |
| <i>Expedientes Ingresados</i>     | 1.473 | 100%        |

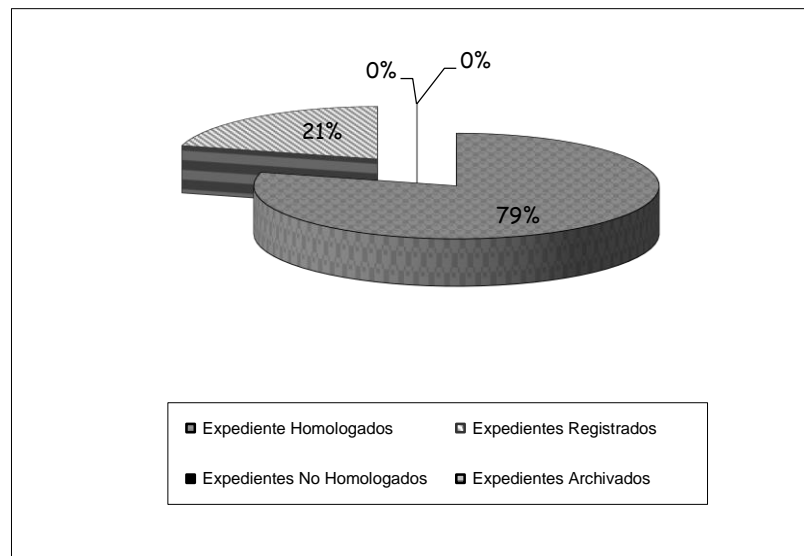
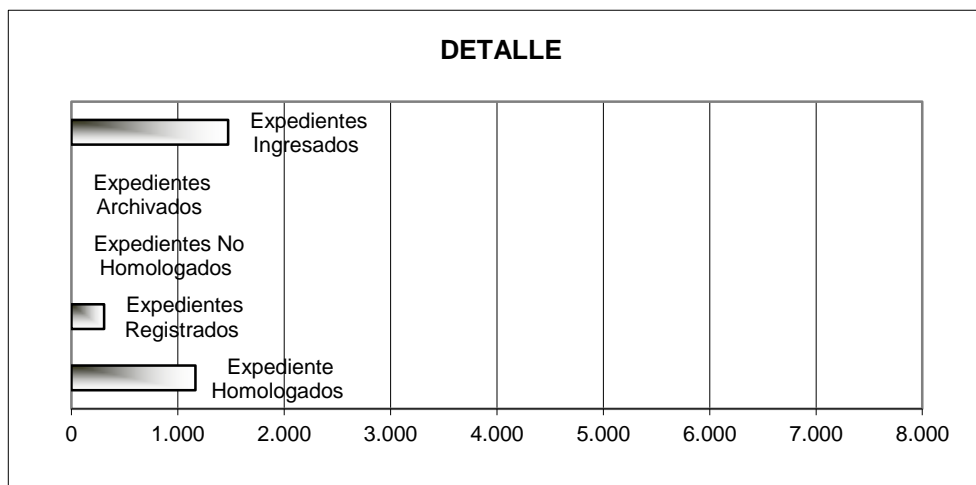



**IV. IMPORTE ACREDITADOS POR ARANCELES**

a) Importe totalizado diariamente.

| <b>Fecha</b> | <b>Importe</b> |
|--------------|----------------|
| 05-ene-15    | 49200          |
| 06-ene-15    | 61200          |
| 07-ene-15    | 58800          |
| 08-ene-15    | 60600          |
| 09-ene-15    | 55800          |
| 12-ene-15    | 52200          |
| 13-ene-15    | 47400          |
| 14-ene-15    | 33000          |
| 15-ene-15    | 36600          |
| 16-ene-15    | 33600          |
| 19-ene-15    | 36600          |
| 20-ene-15    | 41400          |
| 21-ene-15    | 32400          |
| 22-ene-15    | 34800          |
| 23-ene-15    | 30000          |
| 26-ene-15    | 33000          |
| 27-ene-15    | 30000          |
| 28-ene-15    | 31200          |
| 29-ene-15    | 33000          |
| 30-ene-15    | 44400          |
| <b>TOTAL</b> | <b>835200</b>  |



01(\*)el Importe por acuerdo Espontaneo vario de \$ 400 a \$ 600 p/cada trabajador que ratifique un Acuerdo Espontaneo, por lo cual podría existir un desfasaje entre la fecha de depósito de la nota de crédito y la respectiva acreditación sobre el Inicio del Tramite Conciliatorio.



a) Cantidad de expedientes y de trabajadores reclamantes

**Referencias:**

- (1) Fecha de inicio del Servicio de Conciliación Laboral Obligatoria: 1 de septiembre de 1997.
- (3) El Total General es el resultado de la suma de los totales anuales y los totales mensuales

*Expedientes Observados: 152 Expedientes*

*b) Resultados de los acuerdos espontáneos*

|                  | <i>Homologados</i> | <i>Registrados</i> | <i>No Homologados</i> | <i>Archivadas</i> | <i>Observados</i> |
|------------------|--------------------|--------------------|-----------------------|-------------------|-------------------|
| 1997 (1)         | 4.428              | 200                | 102                   | 0                 | 303               |
| 1998             | 17.694             | 346                | 711                   | 0                 | 2.202             |
| 1999             | 21.513             | 2.355              | 146                   | 0                 | 3.387             |
| 2000             | 22.303             | 2.395              | 0                     | 0                 | 3.851             |
| 2001             | 30.605             | 1                  | 441                   | 0                 | 7.173             |
| 2002             | 20.623             | 1.001              | 147                   | 0                 | 13.169            |
| 2003             | 7.572              | 7.953              | 157                   | 2.156             | 4.303             |
| 2004             | 7.014              | 8.669              | 12                    | 2.452             | 4.861             |
| 2005             | 10.068             | 12.517             | 1                     | 373               | 4.487             |
| 2006             | 12.546             | 11.220             | 0                     | 529               | 4.186             |
| 2007             | 14.908             | 9.976              | 0                     | 407               | 3.349             |
| 2008             | 16.326             | 9.683              | 0                     | 162               | 3.593             |
| 2009             | 14.919             | 7.298              | 8                     | 219               | 3.177             |
| 2010             | 196.091            | 73.414             | 1.623                 | 6.298             | 57.738            |
| 2011             | 12.780             | 4.964              | 0                     | 34                | 1.867             |
| 2012             | 9.702              | 4.869              | 0                     | 7                 | 1.000             |
| 2013             | 7.094              | 3.120              | 1                     | 0                 | 1.570             |
| 2014             | 13.749             | 3.120              | 6.349                 | 0                 | 1.728             |
| <b>TOTAL</b>     | <b>439.935</b>     | <b>163.101</b>     | <b>9698</b>           | <b>0</b>          | <b>121.944</b>    |
| <b>ene-15</b>    | <b>1.166</b>       | <b>307</b>         | <b>0</b>              | <b>0</b>          | <b>152</b>        |
| <b>feb-15</b>    |                    |                    |                       |                   |                   |
| <b>mar-15</b>    |                    |                    |                       |                   |                   |
| <b>abr-15</b>    |                    |                    |                       |                   |                   |
| <b>may-15</b>    |                    |                    |                       |                   |                   |
| <b>jun-15</b>    |                    |                    |                       |                   |                   |
| <b>jul-15</b>    |                    |                    |                       |                   |                   |
| <b>ago-15</b>    |                    |                    |                       |                   |                   |
| <b>sep-15</b>    |                    |                    |                       |                   |                   |
| <b>oct-15</b>    |                    |                    |                       |                   |                   |
| <b>nov-15</b>    |                    |                    |                       |                   |                   |
| <b>dic-15</b>    |                    |                    |                       |                   |                   |
| <b>TOTAL (2)</b> | <b>1.166</b>       | <b>307</b>         | <b>0</b>              | <b>0</b>          | <b>152</b>        |

**Referencias:**

(1) Fecha de inicio del Servicio de Conciliación Laboral Obligatoria: 1 de Septiembre de 1997.

(2) El Total General es el resultado de la sumatoria de los totales anuales y los totales mensuales.

**GLOSARIO**

- **Reclamos:** *Son los expedientes que tramitan ante los Conciliadores Laborales, en el marco de la conciliación obligatoria previa a la instancia judicial, Ley 24.635.*
- **Esponáneas:** *Son los expedientes formados con acuerdo conciliatorio, pactados en forma directa por las partes y ratificados ante un funcionario de la Dirección del Seclo. (Art. 4 Decreto 1169/96)*
- **Homologados:** *Son los expedientes con acuerdo conciliatorio, en los cuales se dictó el acto administrativo de homologación en los términos del artículo 15 de la LCT. Se le otorga la característica de cosa juzgada.*
- **Sin Acuerdo:** *Son los expedientes en los que las partes no arribaron a un acuerdo y el conciliador procede al cierre del procedimiento dejando expedita la vía judicial.*
- **Registrados.** *Son los expedientes que no reúnen los requisitos para ser homologados, por lo que se dicta el acto administrativo de registrar que sólo le da fecha cierta.*
- **Archivo:** *Son los expedientes en los que se dispone su archivo por vencimiento del plazo de la observación realizada o de la reserva esperando información documental que las partes incumplen. No existen elementos suficientes para emitir dictamen.*
- **En tramite:** *Son los expedientes que registran su ingreso en la DSECCLO pero en los que aun no se dictó acto administrativo u observación.*