

Conciliación Laboral

ESTADÍSTICAS Y CUADROS COMPARATIVOS

Informe de Resultados

Período MAYO 2015

Dirección del Servicio de Conciliación Laboral Obligatoria

Ministerio de Trabajo, Empleo y Seguridad Social

República Argentina

Dirección del Servicio de Conciliación Laboral Obligatoria **(SECLO)**

El SECLO fue creado por la Ley N° 24.635, de Instancia Obligatoria de Conciliación Laboral y los Decretos Reglamentarios N° 1169/96 y N° 1347/99, en el ámbito del Ministerio de Trabajo, Empleo y Seguridad Social. Sus funciones fueron, luego, complementadas por la Resolución MTSS N° 560/97. Estructuralmente, fue transformado en Dirección por la Resolución MTEySS N° 321/2002.

Misión

La misión de la Dirección del SECLO es brindar a los trabajadores y empleadores, con diferendos provenientes de conflictos laborales individuales o pluriindividuales, un ámbito propicio que facilite la negociación de sus intereses con el propósito de arribar a acuerdos consensuados, sujetos a homologación.

Objetivos

1. Dirimir los conflictos individuales o pluriindividuales de derecho que correspondan a la competencia de la Justicia Nacional del Trabajo.
2. Dictaminar sobre la procedencia de la homologación o el rechazo de los acuerdos conciliatorios mediante resoluciones fundadas. Formular observaciones, de resultar necesario, con el fin de que se intente arribar a un nuevo acuerdo que subsane las deficiencias advertidas en el primero.
3. Homologar los acuerdos conciliatorios arribados por las partes, cuando impliquen una justa composición de sus derechos e intereses, de conformidad con lo normado por el artículo 15 de la Ley de Contrato de Trabajo.

CONCILIACIÓN LABORAL: Estadísticas y Cuadros Comparativos

Es una publicación mensual de la Dirección del SECLO – Ministerio de Trabajo, Empleo y Seguridad Social

-Director: Dr. Fabián Darío Nesis

RECLAMOS

Instancia de Conciliación Laboral Obligatoria
(I.C.L.O)

*Trámites pertenecientes a la Instancia de
Conciliación Laboral Obligatoria*

RECLAMOS (I.C.L.O.)

I. TRÁMITES INGRESADOS –MAYO 2015

Son los trámites recepcionados y sorteados en la mesa de entrada de la Dirección SECCLO, durante el período referido.

Cantidad de Trabajadores	12.678
Promedio de Trabajadores por Expediente	1,01
Promedio diario de Expedientes	12202
Promedio diario de trabajadores reclamantes	603,714

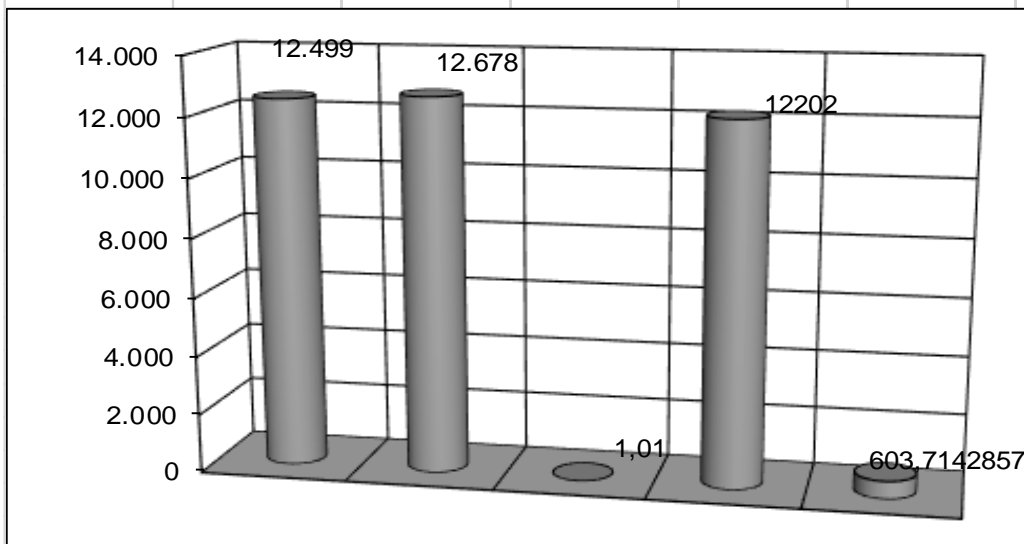

II. DESAGREGACION DIARIA DE EXPEDIENTES INGRESADOS

III. EXPEDIENTES RESUELTOS – MAYO 2015

Expedientes ingresados al Departamento de Asuntos Legales para dictaminar y en los cuales recayó la disposición respectiva por parte de la Dirección.

FECHA	CANT. TRAB.	CANT. EXP.
04-may-15	622	584
05-may-15	643	622
06-may-15	682	645
07-may-15	651	628
08-may-15	615	594
11-may-15	610	587
12-may-15	653	642
13-may-15	649	620
14-may-15	590	574
15-may-15	626	609
18-may-15	676	655
19-may-15	728	700
20-may-15	724	692
21-may-15	734	697
22-may-15	687	659
26-may-15	684	653
27-may-15	681	665
28-may-15	717	690
29-may-15	706	686
TOTALES	12678	12202

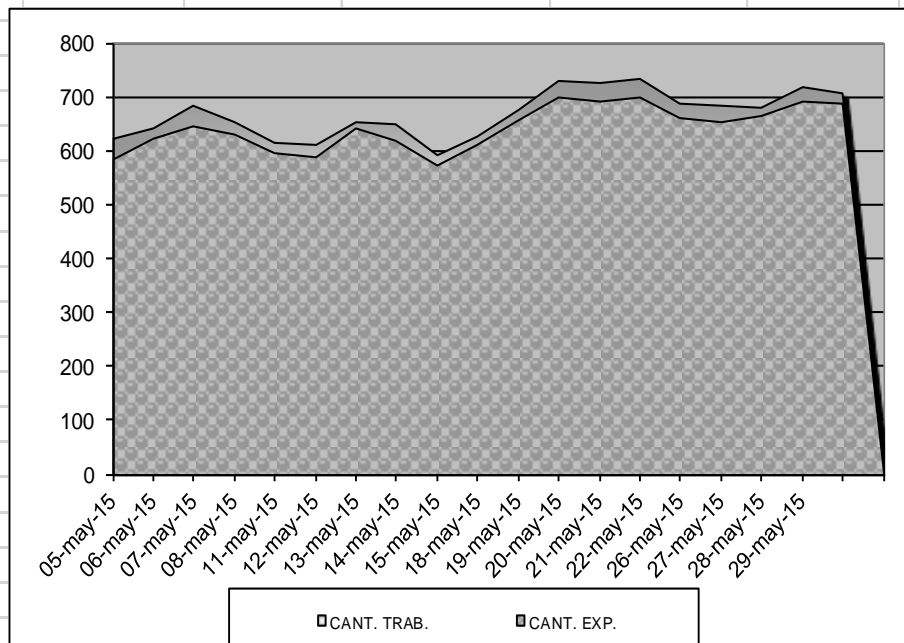

Expedientes dictaminados

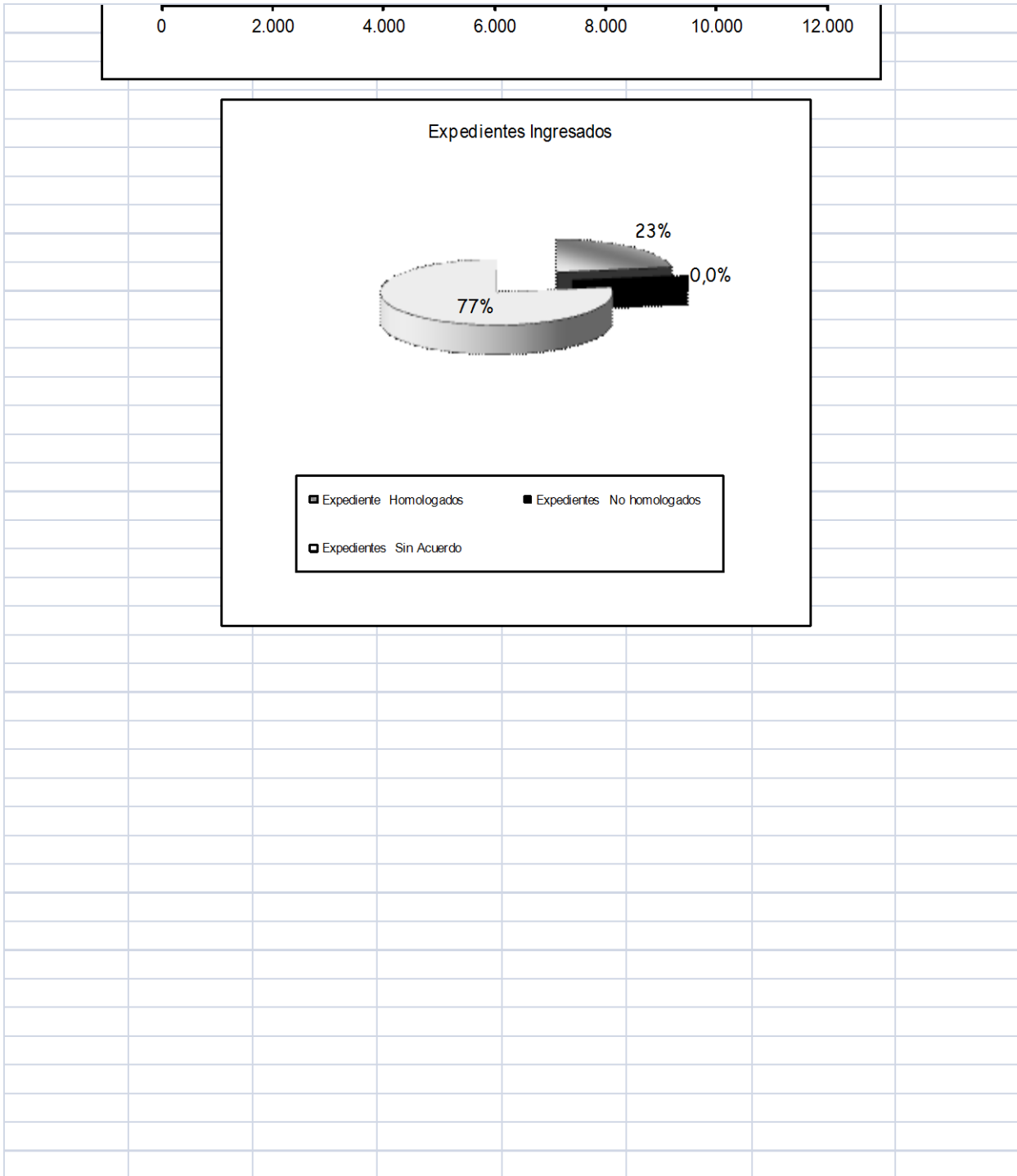

**IV. R
E
C
L
A
M
O
S

D
I
S
C
R
I
M
I
N
A
D
O
S

P
O
R**

VI. OBJETO

V.

Descripcion	Porcentajes
<i>Despido(art. 245)</i>	32%
<i>Accidentes</i>	55%
<i>Reclamo Salarial</i>	8%
<i>Otros</i>	5%

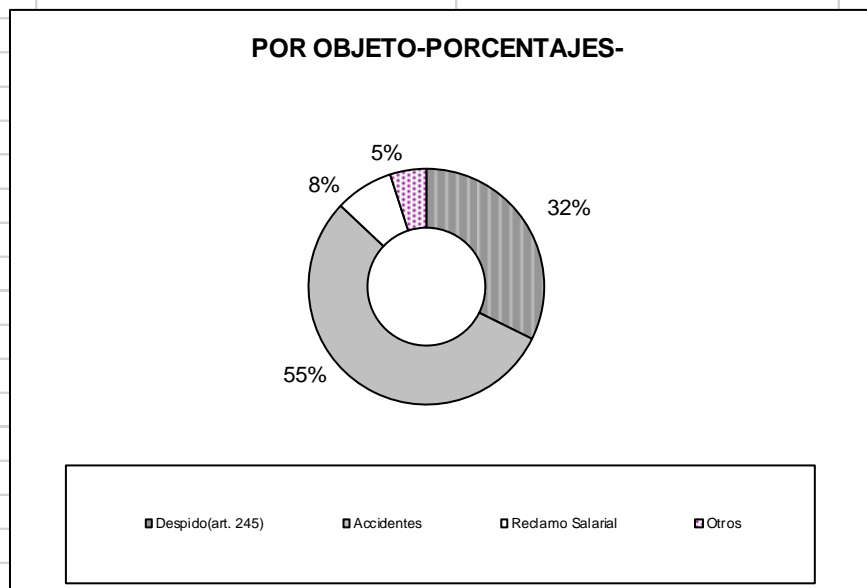

VII. TRAMITES SIN ACUERDO

<i>Total de Expedientes Sin Acuerdo</i>	76.762
<i>Cierre Directo</i>	76.639
<i>Cierre por Incomparecencia</i>	123
<i>Cierre por Inactividad</i>	0

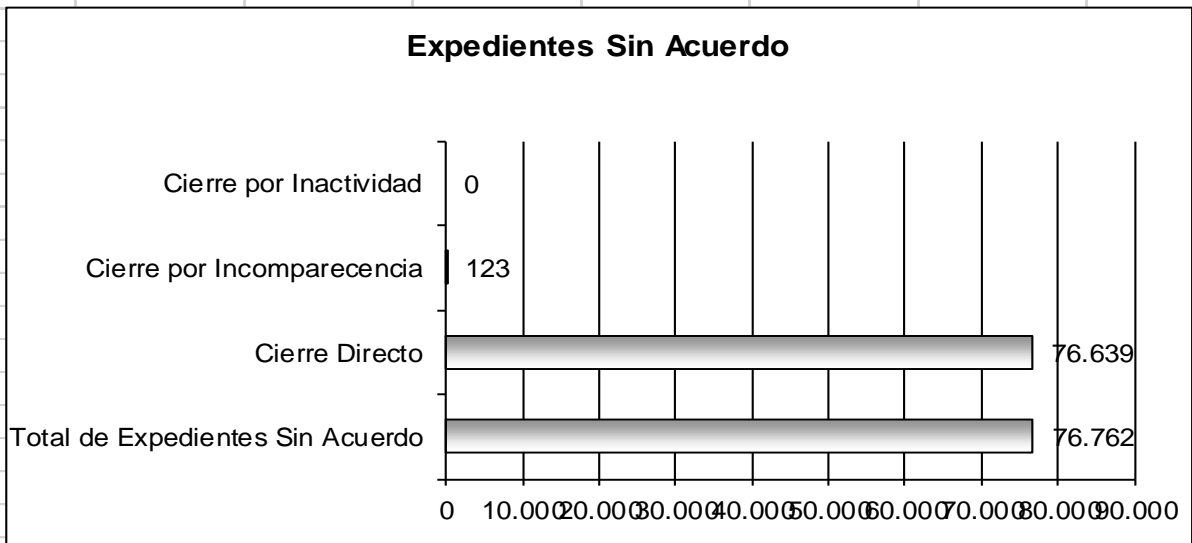

VIII. EFECTIVIDAD

Es la resultante obtenida sobre una base de 12202 Expedientes efectivamente resueltos en MAYO DE 2015.

<i>Homologados</i>	3.123	4%
<i>No Homologados</i>	15	0,0%
<i>Cierre Directo</i>	76.639	96%
<i>Cierre p/ incomp.</i>	123	0%
<i>Total</i>	79.900	100%

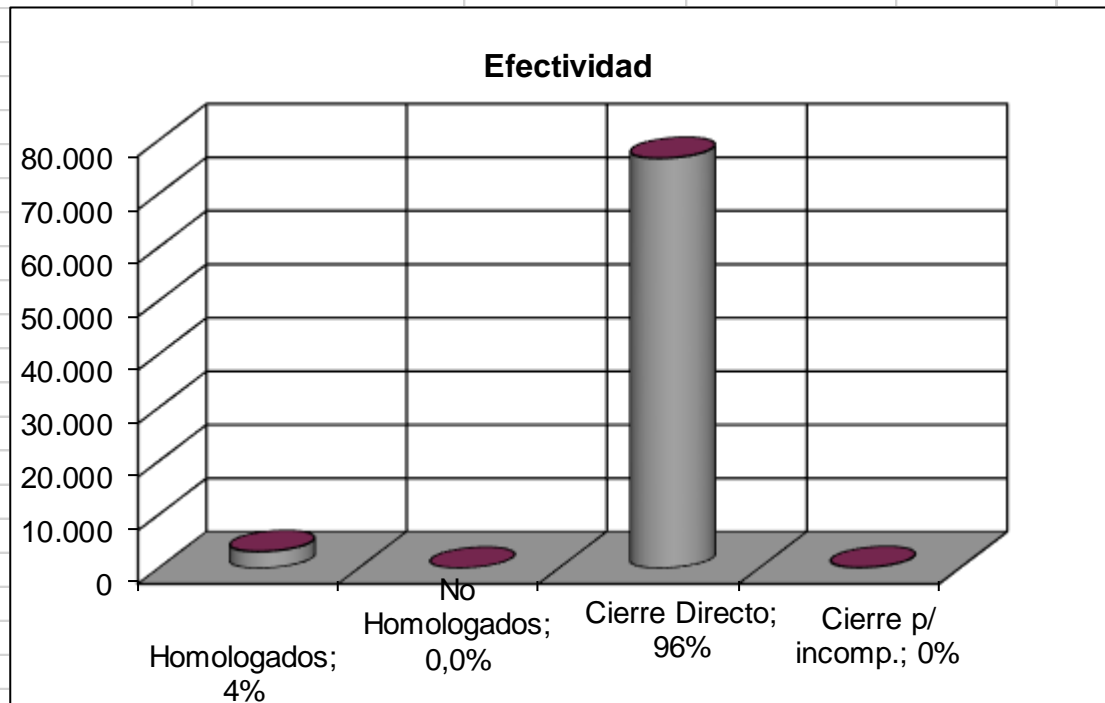

IX. EXPEDIENTES OBSERVADOS

Son los expedientes en los que el acuerdo presenta alguna anomalía de tipo formal y/o jurídico, que impide emitir opinión.

- **Total del mes de “MAYO”: 145 Expedientes**

Total-04	55.215	20.243	2	33.426	3.131
Total-05	58.498	23.022	0	34.676	3.776
Total-06	68.792	29.384	0	39.408	4.953
Total-07	76.292	30.657	0	45.635	4.670
Total-08	92.975	36.921	42	56.051	3.649
Total-09	100.977	36.177	327	64.473	1.514
Total-10	96.021	33.665	230	62.126	2.273
Total-11	98.782	33.292	7	65.221	2.498
Total-12	68.046	28.291	254	39.502	2.575
Total-13	133.809	33.716	296	99.797	3.206
Total-14	135.867	31.159	239	74.831	2.520
TOTAL	1.264.990	427.468	1532	787.582	50.617
ene-15	8.301	1.013	26	4.578	152
feb-15	9.398	1.797	10	5.392	71
mar-15	9.851	2.807	14	3.421	175
abr-15	12.499	2.998	1	4.678	157
may-15	12.202	3.123	15	76.762	145
jun-15					
jul-15					
ago-15					
sep-15					
oct-15					
nov-15					
dic-15					
TOTAL-15	52.251	11.738	66	94.831	700
TOTAL (2)	1.369.492	450.944	1.664	977.244	52.017

Referencias:

- (1) Fecha de inicio del Servicio de Conciliación Laboral Obligatoria: 1 de septiembre de 1997.
- (2) El Total General es el resultado de la suma de los totales anuales y los totales mensuales

XI. SECOSE

Expedientes Ingresados	460
Expedientes Homologados	546
No Homologados	0
Sin Acuerdos	0
En Trámite	0

ACUERDOS ESPONTÁNEOS

Trámites de presentación espontánea y
voluntaria de las partes

ACUERDOS ESPONTANEOS

I. TRÁMITES INGRESADOS –MAYO 2015

<i>Cantidad de Expedientes Iniciados</i>	1.656
<i>Cantidad de Trabajadores</i>	1.417
<i>Promedio de Trabajadores por Expediente</i>	0,86

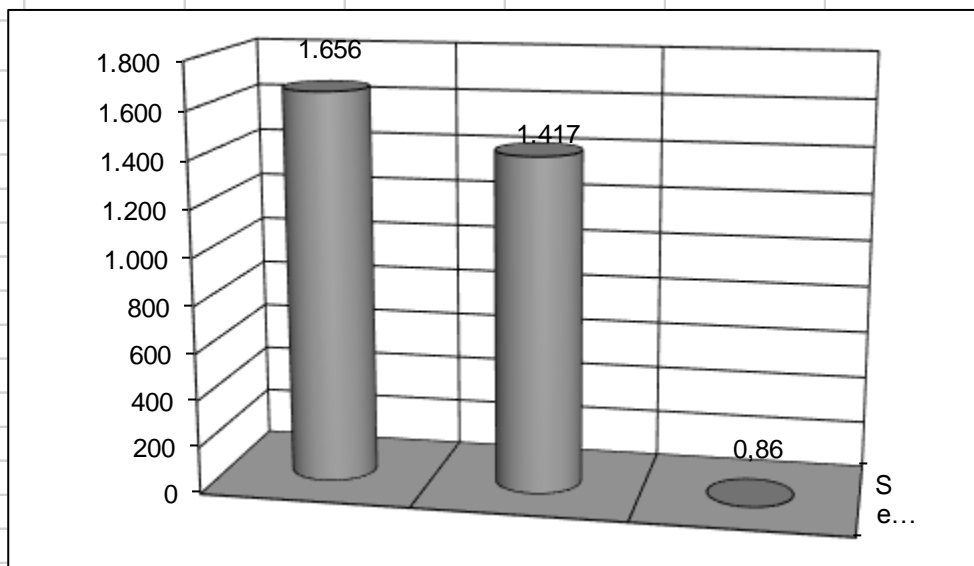

II. DESAGREGACION DIARIA DE EXPEDIENTES INGRESADOS

FECHA	CANT. TRAB.	CANT. EXP.
04-may-15	69	63
05-may-15	97	79
06-may-15	94	79
07-may-15	83	74
08-may-15	92	84
11-may-15	90	78
12-may-15	75	64
13-may-15	84	74
14-may-15	95	82
15-may-15	145	81
18-may-15	67	65
19-may-15	117	87
20-may-15	95	86
21-may-15	79	78
22-may-15	81	73
26-may-15	79	72
27-may-15	63	57
28-may-15	67	61
29-may-15	84	80
TOTALES	1656	1417

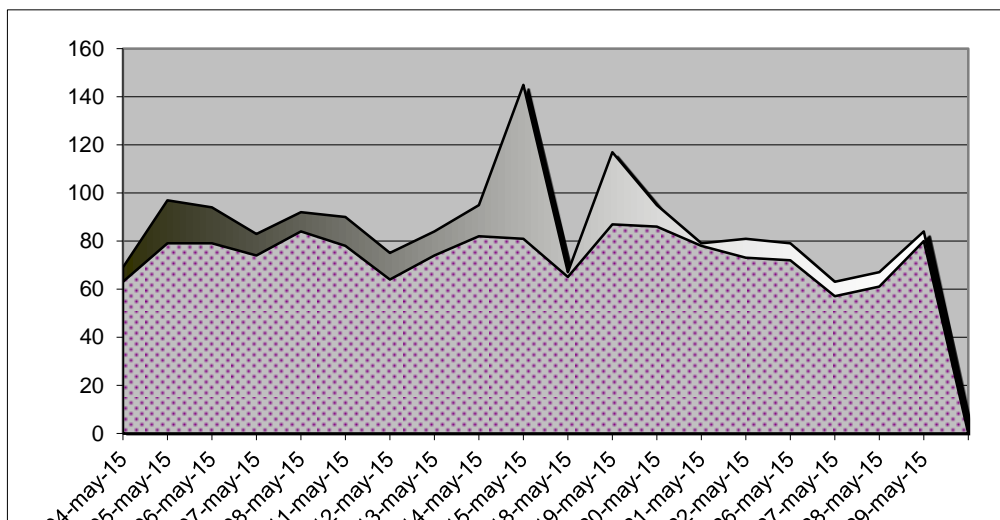

III. RESULTADOS- MAYO 2015-

ACUERDOS DICTAMINADOS

	Total	Porcentajes
<i>Expediente Homologados</i>	976	71%
<i>Expedientes Registrados</i>	398	29%
<i>Expedientes No Homologados</i>	0	0%
<i>Expedientes Archivados</i>	0	0%
<i>Expedientes Ingresados</i>	1.374	100%

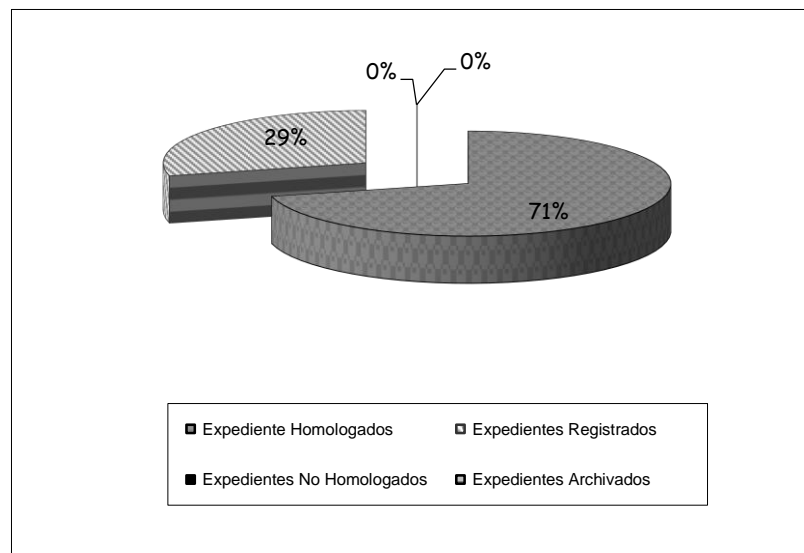
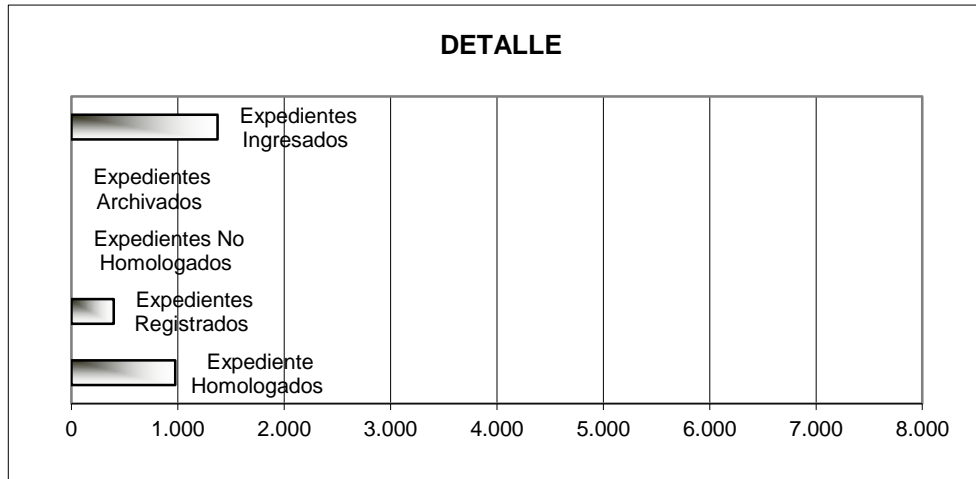

IV. IMPORTES ACREDITADOS POR ARANCELES

a) Importe totalizado diariamente.

Fecha	Importe
04-may-15	41400
05-may-15	58200
06-may-15	56400
07-may-15	49800
08-may-15	55200
11-may-15	54000
12-may-15	45000
13-may-15	50400
14-may-15	57000
15-may-15	87000
18-may-15	40200
19-may-15	70200
20-may-15	57000
21-may-15	47400
22-may-15	48600
26-may-15	47400
27-may-15	37800
28-may-15	40200
29-may-15	50400
TOTAL	993600



01(*)el Importe por acuerdo Espontaneo vario de \$ 400 a \$ 600 p/cada trabajador que ratifique un Acuerdo Espontaneo, por lo cual podría existir un desfase entre la fecha de depósito de la nota de crédito y la respectiva acreditación sobre el Inicio del Tramite Conciliatorio.

b) Importe acumulado (anualmente/mensualmente)

AÑO	IMPORTE TOTALIZADO ANUALMENTE
1997	347.160,00
1998	1.345.830,00
1999	1.480.780,00
2000	1.992.930,00
2001	2.984.670,00
2002	2.214.400,00
2003	1.007.470,00
2004	923.960,00
2005	1.221.420,00
2006	1.736.750,00
2007	2.388.280,00
2008	2.637.510,00
2009	2.075.920,00
2010	2.104.440,00
2011	4.309.360,00
2012	3.307.950,00
2013	6.194.900,00
2014	9.553.880,00
TOTAL	47.827.610
ENERO 2015	835.200
FEBRERO 2015	826.800
MARZO 2015	1.462.000
ABRIL 2015	1.014.600
MAYO 2015	993.600
TOTAL-15	4.117.600

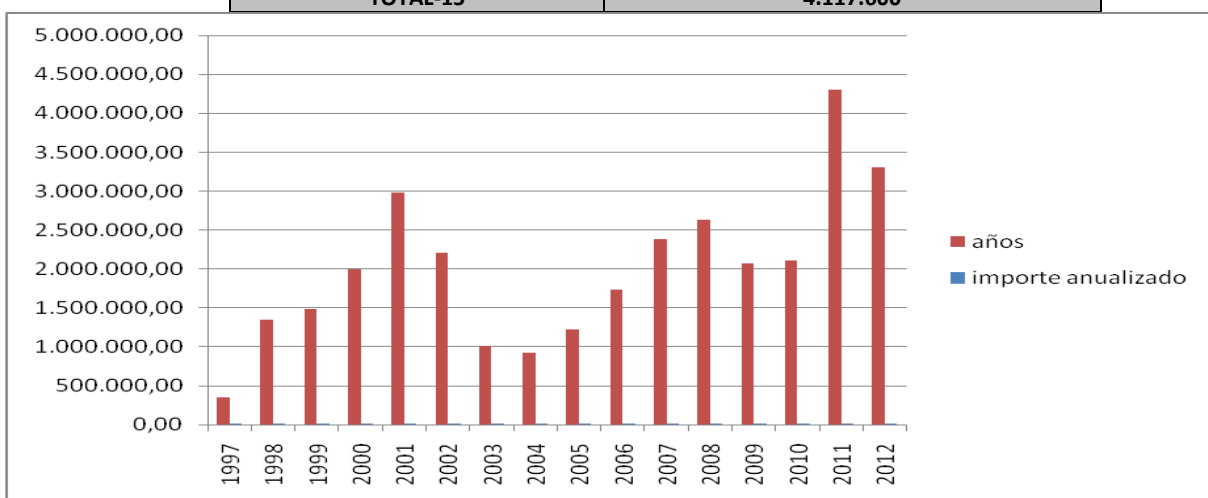

V. **RESULTADOS ACUMULADOS COMPARATIVO**

a) Cantidad de expedientes y de trabajadores reclamantes

Referencias:

- (1) Fecha de inicio del Servicio de Conciliación Laboral Obligatoria: 1 de septiembre de 1997.
- (3) El Total General es el resultado de la suma de los totales anuales y los totales mensuales

<i>Expedientes Observados: 111 Expedientes</i>
--

b) Resultados de los acuerdos espontáneos

2005	10.068	12.517	1	373	4.487
2006	12.546	11.220	0	529	4.186
2007	14.908	9.976	0	407	3.349
2008	16.326	9.683	0	162	3.593
2009	14.919	7.298	8	219	3.177
2010	196.091	73.414	1.623	6.298	57.738
2011	12.780	4.964	0	34	1.867
2012	9.702	4.869	0	7	1.000
2013	7.094	3.120	1	0	1.570
2014	13.749	3.120	6.349	0	1.728
TOTAL	439.935	163.101	9698	0	121.944
<i>ene-15</i>	1.166	307	0	0	152
<i>feb-15</i>	807	260	0	0	87
<i>mar-15</i>	1.002	343	0	0	108
<i>abr-15</i>	959	340	0	0	114
<i>may-15</i>	976	398	0	0	111
<i>jun-15</i>					
<i>jul-15</i>					
<i>ago-15</i>					
<i>sep-15</i>					
<i>oct-15</i>					
<i>nov-15</i>					
<i>dic-15</i>					
TOTAL (2)	4.910	1.648	0	0	572

Referencias:

- (1) Fecha de inicio del Servicio de Conciliación Laboral Obligatoria: 1 de Septiembre de 1997.
 (2) El Total General es el resultado de la sumatoria de los totales anuales y los totales mensuales.

GLOSARIO

- **Reclamos:** Son los expedientes que tramitan ante los Conciliadores Laborales, en el marco de la conciliación obligatoria previa a la instancia judicial, Ley 24.635.

- **Espontáneas:** Son los expedientes formados con acuerdo conciliatorio, pactados en forma directa por las partes y ratificados ante un funcionario de la Dirección del Seclo. (Art. 4 Decreto 1169/96)

- **Homologados:** Son los expedientes con acuerdo conciliatorio, en los cuales se dictó el acto administrativo de homologación en los términos del artículo 15 de la LCT. Se le otorga la característica de cosa juzgada.

- **Sin Acuerdo:** Son los expedientes en los que las partes no arribaron a un acuerdo y el conciliador procede al cierre del procedimiento dejando expedita la vía judicial.

- **Registrados.** Son los expedientes que no reúnen los requisitos para ser homologados, por lo que se dicta el acto administrativo de registrar que sólo le da fecha cierta.

- **Archivo:** Son los expedientes en los que se dispone su archivo por vencimiento del plazo de la observación realizada o de la reserva esperando información documental que las partes incumplen. No existen elementos suficientes para emitir dictamen.

- **En tramite:** Son los expedientes que registran su ingreso en la DSECCO pero en los que aun no se dictó acto administrativo u observación.